

Segregación estructural de los estudiantes indígenas en IX Región

1.298 establecimientos educacionales en la IX región.

708 (55%) son escuelas rurales.

El 67% de los estudiantes mapuches estudia en escuelas rurales.

De las 708 escuelas, 470 son unidocentes. Todas estas escuelas tienen más del 50 % de matrícula mapuche.

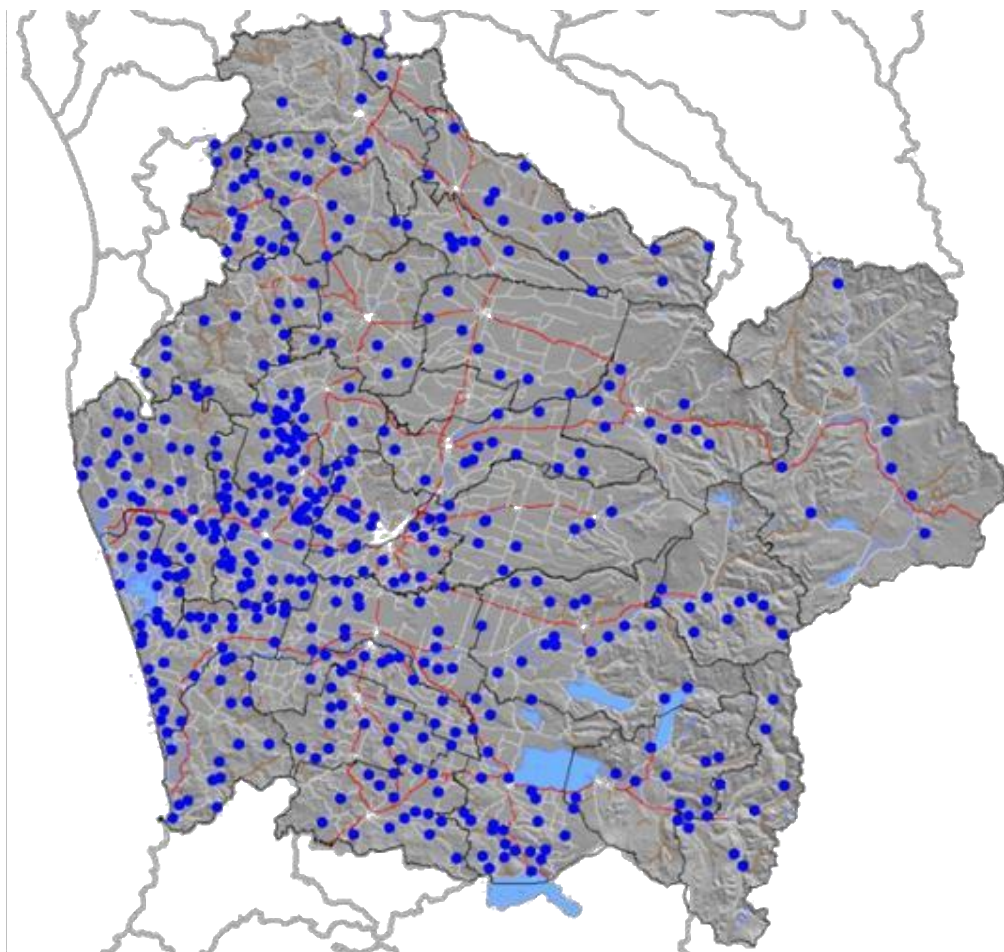

*1.298 Establecimientos Educacionales Regionales
470 Establecimientos unidocentes*

EL Problema de aprendizaje de la población indígena en IX Región

Las escuelas rurales de la región tienen un promedio de 230 puntos en el SIMCE, 20 puntos bajo el promedio nacional, dos años de retraso educacional.

Amarillas: sobre promedio nacional. 250
Rojas. Entre 200 y 250.
Negras: bajo 200

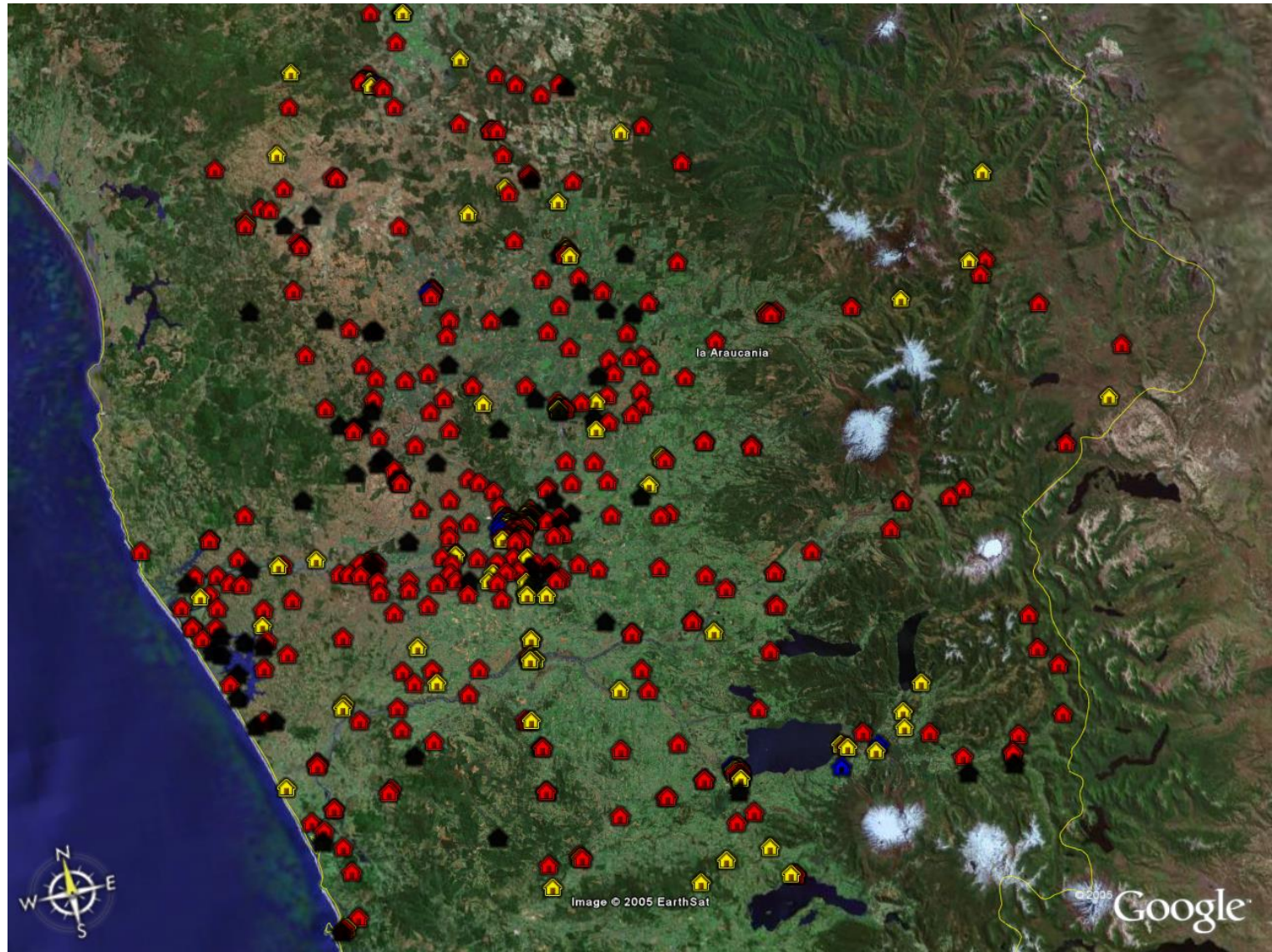

Escuela San Francisco de Cunco Chico

(Privada Subvencionada, Padre Las Casas -Temuco)

En un perímetro de 7 kilómetros hay 17 escuelas multigrado (más de un grado por sala) de un promedio de 57 alumnos.

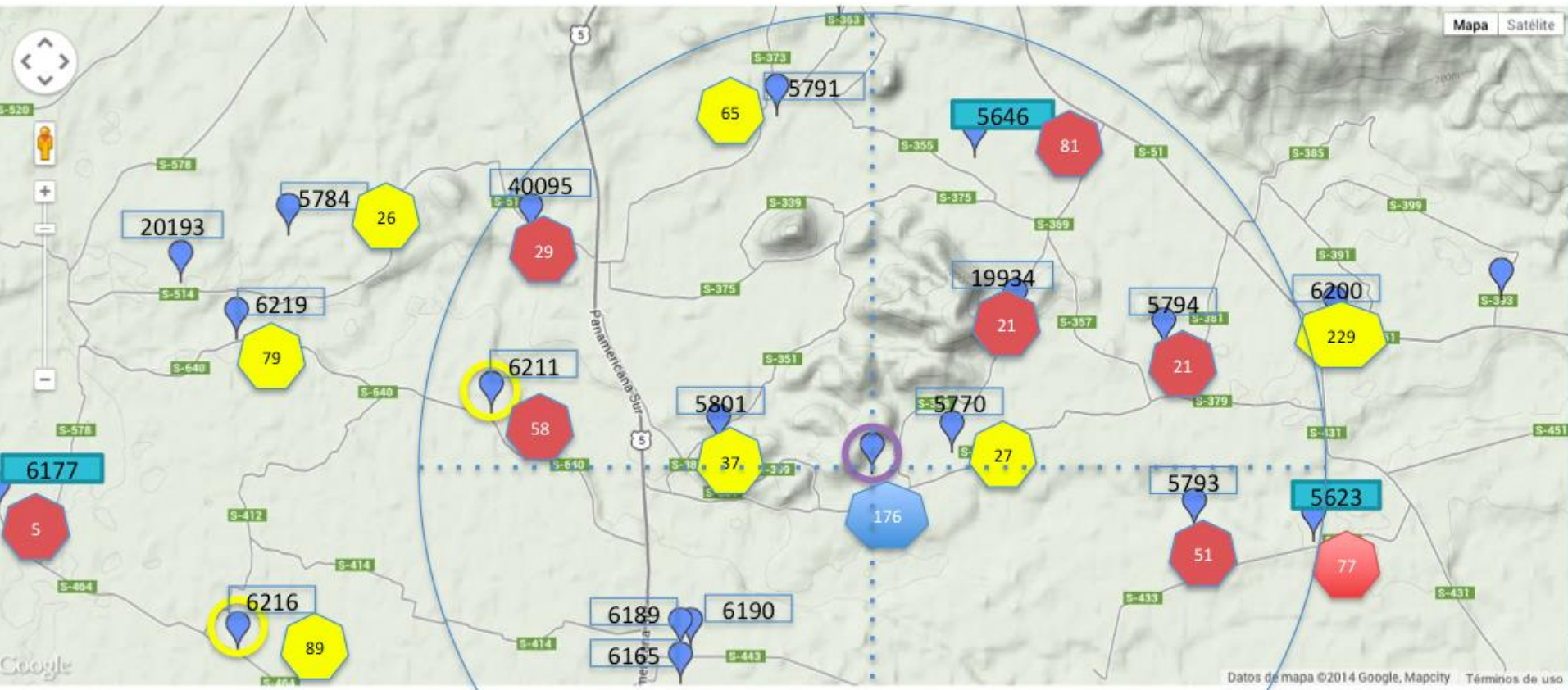

Resultados: Aprendizaje de calidad

1. Aprendizajes de calidad en todas las áreas.

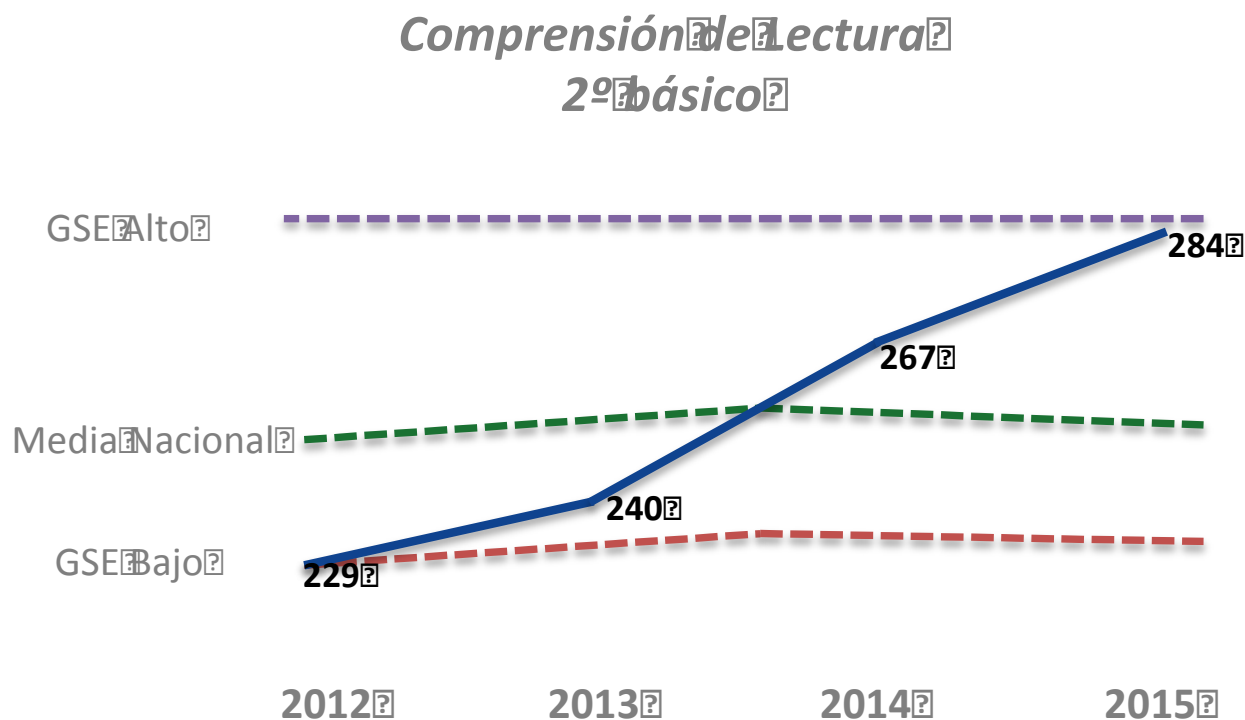

Aprendizaje de calidad

SIMCE Matemática 4° Básico

Desde el último lugar al 17% superior

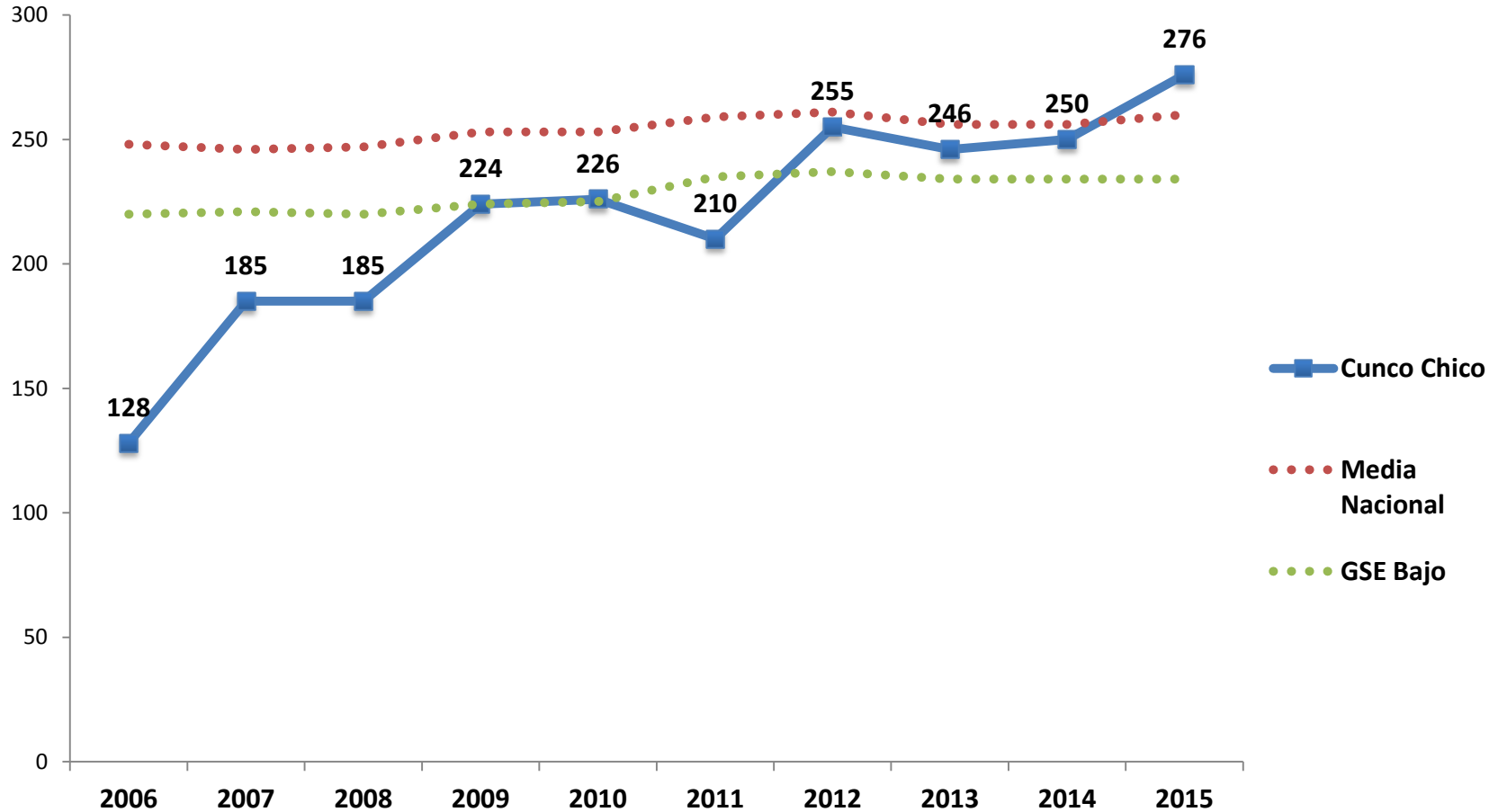

RIQUEZA DE DOS CULTURAS COMPLEMENTADAS

