

**MAPA DE LAS  
ORGANIZACIONES  
DE LA SOCIEDAD CIVIL 2015**



Colabora:



# TABLA DE CONTENIDOS



Presentación Proyecto Sociedad en Acción



¿Qué es el Mapa de las OSC?



Metodología para la construcción de la base de datos



Resultados



Conclusiones



# PRESENTACIÓN PROYECTO SOCIEDAD EN ACCIÓN



# PRESENTACIÓN PROYECTO SOCIEDAD EN ACCIÓN

**El Mapa de la Sociedad Civil se enmarca dentro del proyecto Sociedad en Acción.**

**Centro UC**  
Políticas Públicas

FUNDACIÓN  
**CHILE + HOY**

**CO  
LUN  
GA**  
FUNDACIÓN

## **Objetivo Estratégico:**

**«Relevar la importancia de la sociedad civil en Chile y posicionarla como un tema de interés público.»**

Este proyecto toma como base el marco conceptual y metodológico desarrollado por la Universidad Johns Hopkins, el cual ha sido aplicado desde el año 1990 en estudios similares en 45 países del mundo, siendo seis de éstos de Latinoamérica.

# PRESENTACIÓN PROYECTO SOCIEDAD EN ACCIÓN

## Componentes del Proyecto:

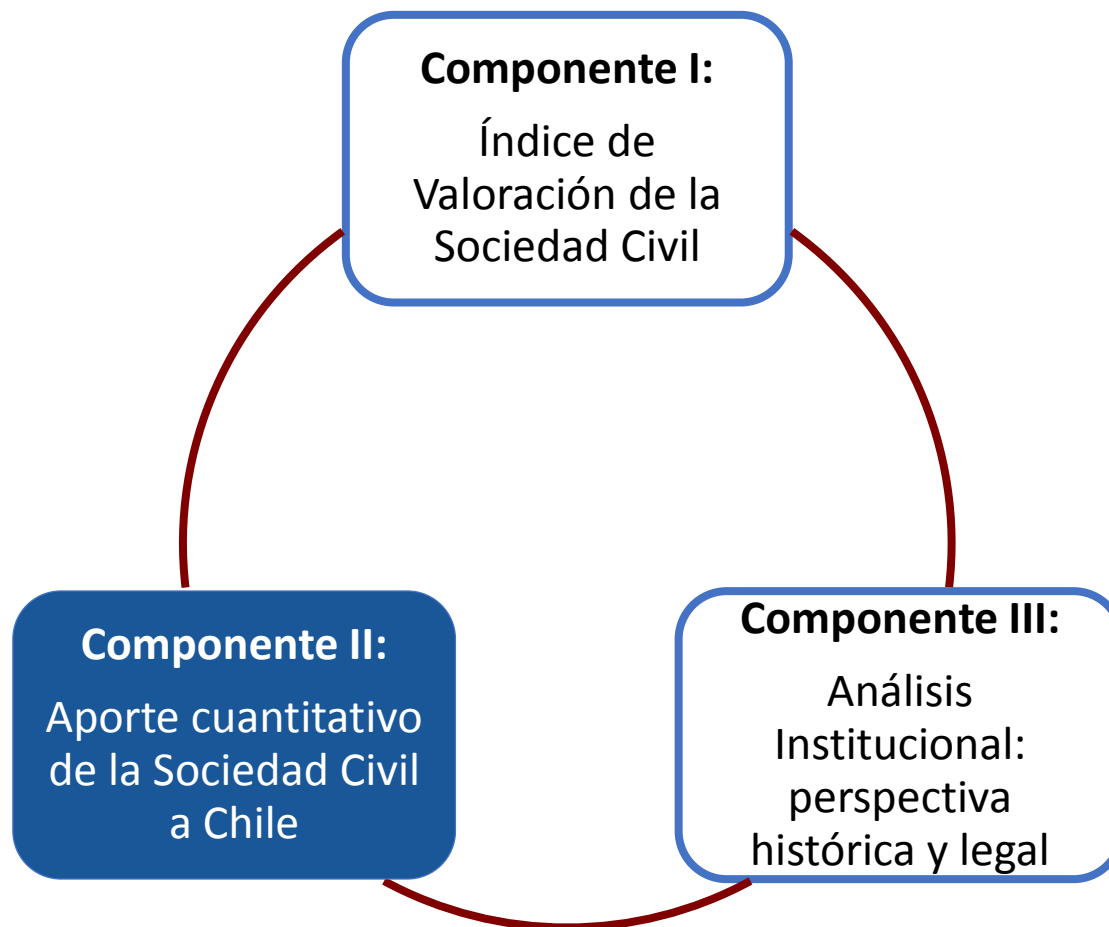

**Mapa de la Sociedad Civil**

# PRESENTACIÓN PROYECTO SOCIEDAD EN ACCIÓN

## Comité Consultivo Sociedad en Acción:

*Tabla 1. Comité Consultivo Sociedad en Acción*

	<b>INTEGRANTE</b>	<b>INSTITUCIÓN</b>
1.	Danae Mlynarz	Ministerio de Desarrollo Social
2.	Camilo Ballesteros	División de Organizaciones Sociales, Min. Secretaría General de Gobierno
3.	Francisco Ruiz	Banco Central
4.	Nicole Sáez	Ministerio del Deporte
5.	Alejandra Pizarro	Comunidad Organizaciones Solidarias
6.	Luis Larraín	Fundación Iguales
7.	Pablo Collada	Fundación Ciudadano inteligente
8.	Esperanza Cueto	Comunidad Mujer
9.	Karina Soto	Fundación Colunga
10.	Magdalena Aninat	Centro de Filantropía e Inversiones Sociales. Escuela de Gobierno UAI
11.	Verónica Monroy	Hogar de Cristo
12.	Juan Francisco Lecaros	Simón de Cirene
13.	Francisca Rivero	AVINA
14.	Francisco Soto	Universidad de Chile
15.	Armando Holzapfel	Fundación Chile más Hoy
16.	Leonardo Moreno	Fundación Superación de la Pobreza
17.	Octavio Vergara	Fundación Oportunidad Mayor
18.	Ximena Abogabir	Fundación Casa de la Paz
19.	Carolina Vilches	Fundación Minera Escondida



# ¿QUÉ ES EL MAPA DE LAS OSC?



# ¿QUÉ ES EL MAPA DE LAS OSCS?

- EL Mapa de las Organizaciones de la Sociedad Civil **es una fotografía** de la composición, ubicación y número de OSC existentes hoy en Chile.
- Se obtiene de una **Base de Datos** construida por el equipo de “Sociedad en Acción” con el objeto no sólo de cuantificar el número de organizaciones, sino que con el objetivo principal de **obtener la muestra de organizaciones que permitirá cuantificar el aporte de las OSC a Chile** en términos numéricos (% PIB, % de empleos, voluntariado, entre otros): Trabajo de campo marzo 2016.







# **METODOLOGÍA PARA LA CONSTRUCCIÓN DE LA BASE DE DATOS**



# METODOLOGÍA PARA LA CONSTRUCCIÓN DE LA BASE DE DATOS

## I. Construcción Base de Datos Unificada

*Tabla 2. Registros unificados para construir base de datos*

	Registro	Organismo que entregó los datos	Forma de obtención de datos
1	Asociaciones Consumidores	Servicio Nacional del Consumidor (SERNAC)	Transparencia
2	Centros de Alumnos	Ministerio de Educación (MINEDUC)	Transparencia
3	Centros de Padres y Apoderados	Ministerio de Educación (MINEDUC)	Transparencia
4	Comunidades Agrícolas	Ministerio de Bienes Nacionales	En línea ( <a href="http://www.comunidadesagricolas.cl">www.comunidadesagricolas.cl</a> )
5	DirectorioSostenedores2014	Ministerio de Educación (MINEDUC)	En línea ( <a href="http://www.mineduc.cl">www.mineduc.cl</a> )
6	Federaciones CONFECH	Ministerio de Educación (MINEDUC)	En línea ( <a href="http://mineduc.cl">mineduc.cl</a> )
7	Partidos Políticos	Servicio Electoral	En línea ( <a href="http://www.servel.cl">www.servel.cl</a> )
8	Registro de Personas Jurídicas Sin Fines de Lucro	Registro Civil	En línea ( <a href="http://www.registrocivil.cl">www.registrocivil.cl</a> )
9	Registro Junta de Vigilancia	Dirección General de Aguas	En línea ( <a href="http://www.dga.cl">www.dga.cl</a> )
10	Registro Asociaciones Gremiales	Subsecretaria de economía y empresas de menor tamaño	Transparencia
11	Registro Comunidades de Agua	Dirección General de Aguas	En línea ( <a href="http://www.dga.cl">www.dga.cl</a> )
12	Registro Comunidades y Asociaciones Indígenas	Corporación Nacional de Desarrollo Indígena (CONADI)	Transparencia
13	Registro DDHH	Instituto Nacional de Derechos Humanos (INDH)	Transparencia
14	Registro de Asociaciones Canalistas	Dirección General de Aguas	En línea ( <a href="http://www.dga.cl">www.dga.cl</a> )
15	Registro de ONG Ambientales	Ministerio de Medio Ambiente	Transparencia
16	Registro de Organizaciones Deportivas	Instituto Nacional del Deporte	Transparencia
17	Registro de Sindicatos	Dirección del Trabajo	En línea ( <a href="http://www.dt.gob.cl/">http://www.dt.gob.cl/</a> )
18	Universidades Tradicionales NE	CNED	En línea ( <a href="http://www.cned.cl/">http://www.cned.cl/</a> )
19	Universidades Privadas	Ministerio de Educación (MINEDUC)	En línea ( <a href="http://divesup.cl/">http://divesup.cl/</a> )

## II. Criterios de inclusión y exclusión

Para seleccionar a las organizaciones que quedarán dentro del estudio se utilizó el **algoritmo** de la *Johns Hopkins University*. Para que una organización sea considerada una OSC ésta:

1. Tiene que ser organización
2. No puede distribuir utilidades entre sus miembros
3. Debe ser autónoma
4. Debe ser voluntaria
5. Debe ser privada

\*Además de estos criterios, para el caso chileno se utilizó también el criterio de **“acceso a la información”**.

# METODOLOGÍA PARA LA CONSTRUCCIÓN DE LA BASE DE DATOS

*Tabla 3. Organizaciones excluidas del estudio*

	<b>Tipo de Institución</b>	<b>Motivo de exclusión</b>
<b>1</b>	Corporaciones Municipales	No son privadas
<b>2</b>	Grandes Mutuales de Trabajadores	No son autónomas (están reglamentadas por ley)
<b>3</b>	Cooperativas	Pueden perseguir fines de lucro
<b>4</b>	Asociaciones de Propietarios	No son voluntarias
<b>5</b>	Universidades Estatales	No son privadas
<b>6</b>	Asociaciones Indígenas	Pueden perseguir fines de lucro
<b>7</b>	Clubes Deportivos Profesionales	Pueden perseguir fines de lucro
<b>8</b>	Asociaciones de Culto Religioso	Registro de difícil acceso

## III. Proceso de limpieza y categorización de la Base de Datos

1. Se **fundieron** los 19 archivos y se homologaron las variables.

2. Posteriormente, se inició un proceso de **depuración** de los datos:

- **Eliminación** de los casos duplicados.
- Eliminación de las organizaciones que no cumplen con los criterios establecidos.
- Verificación de **vigencia** ➡ Declaración de la base de datos de origen.
- Verificación de la **consistencia** de las variables existentes y, en función de las necesidades del estudio, se crearon nuevas variables.
  
- Categorías existentes:
  - ✓ ICNPO (*International Classification for Non Profit Organizations*).
  - ✓ Variables de localización.
  - ✓ Fecha de inscripción.
  - ✓ Estatus jurídico institucional.

# METODOLOGÍA PARA LA CONSTRUCCIÓN DE LA BASE DE DATOS

## III. Proceso de limpieza y categorización de la Base de Datos

- **Categorización de la variable ICNPO**

- Para las OSC contenidas en 18 de los registros, se imputó de acuerdo al origen de éste último. Por ejemplo, todas las instituciones del Registro de Organizaciones Deportivas fueron clasificadas como Cultura y Recreación.
- Para el caso del Registro de Personas Jurídicas Sin Fines de Lucro, se clasificó de forma separada cada una de las 190.473 organizaciones. Se dieron diferentes situaciones:
  - ✓ Algunos casos señalaban **ámbito de acción** de las OSC.
  - ✓ Imputación de acuerdo al **nombre de la organización**.
  - ✓ Revisión de páginas **web y redes sociales** para conocer actividad de las OSC.

## III. Proceso de limpieza y categorización de la Base de Datos

### ■ Vigencia de las OSC

- ✓ Para la construcción de la base de datos se consideraron organizaciones declaradas como vigentes. No obstante, el Registro de Personas Jurídicas Sin Fines de Lucro puede incluir OSC que no están vigentes, ya que recién en 2017 se tendrá una base de datos actualizada ➡ **Corrección ex post en trabajo de campo 2016.**

### ■ Otros ajustes ex post

- ✓ Durante el trabajo de campo de 2016, también se comprobará la consistencia de otras variables, como por ejemplo, ICNPO y localización.
- ✓ Base de datos actual sujeta a cambios de acuerdo a lo hallado en terreno.



# RESULTADOS







**¿Cuántas OSCs hay en Chile  
y desde cuándo existen?**

## RESULTADOS

EN CHILE HAY  
**234.502**  
ORGANIZACIONES DE LA  
SOCIEDAD CIVIL



# RESULTADOS

## Gráfico 1. Organizaciones según tramos de año de inscripción (%)

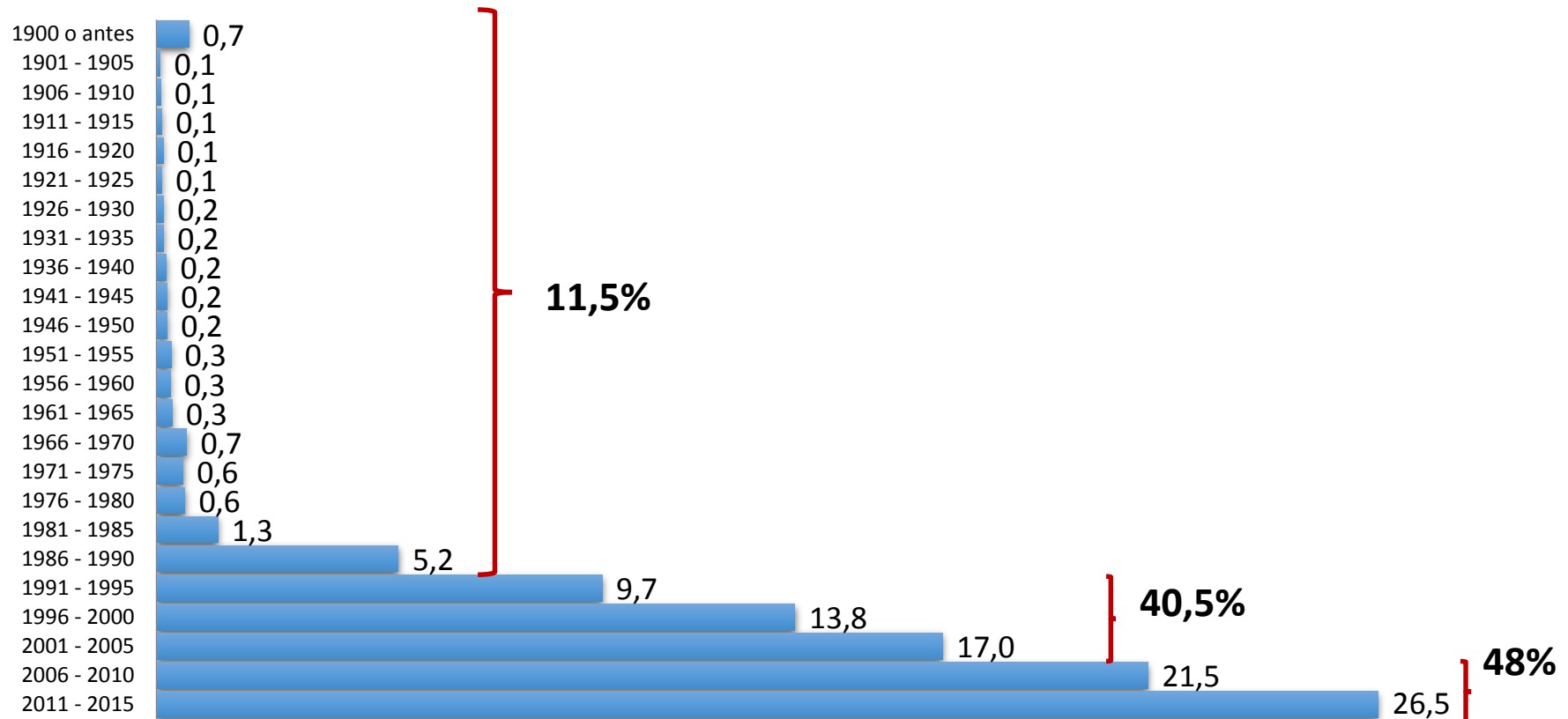

Fuente: Elaboración propia /N válido: 215.569 casos.

# RESULTADOS

**Gráfico 2. Año de inscripción de las organizaciones (nº acumulado de organizaciones)**

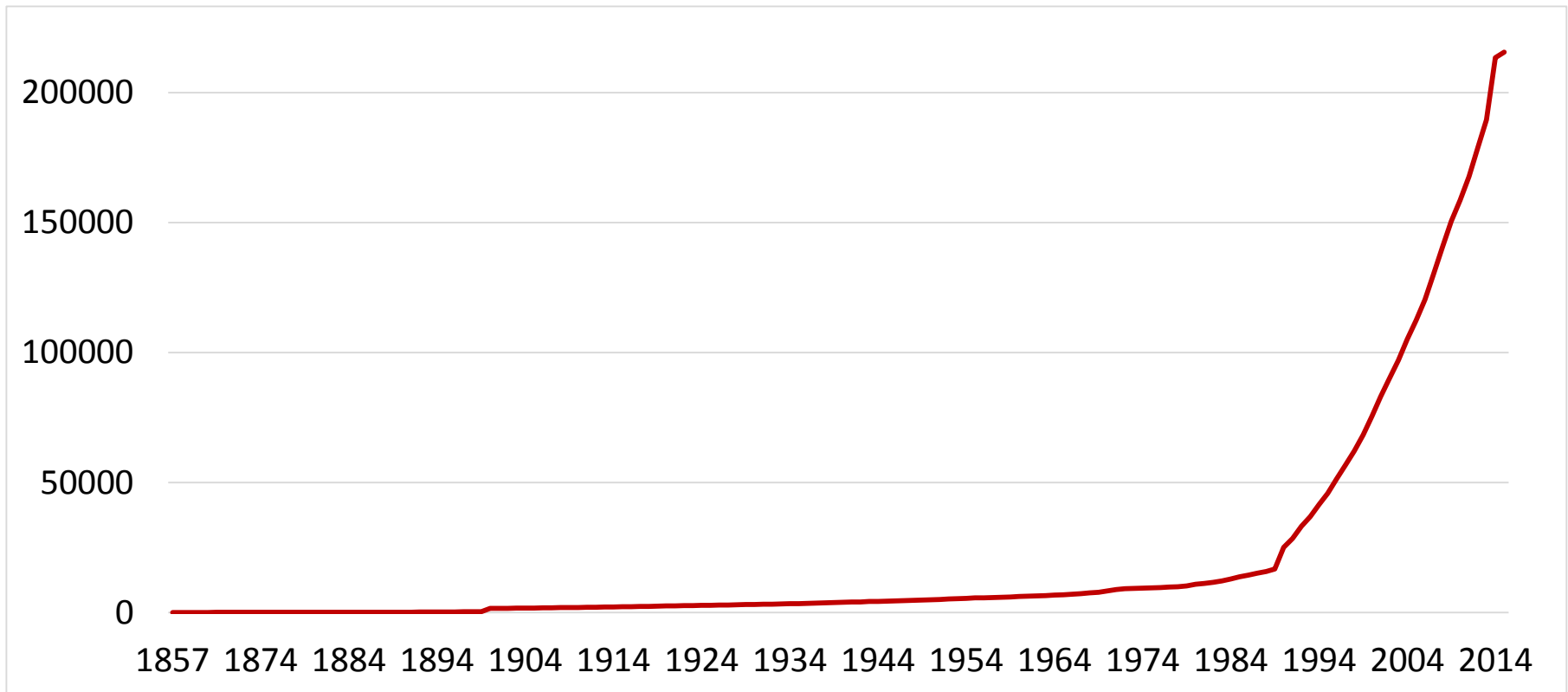

Fuente: Elaboración propia /N válido: 215.569 casos.



**¿Dónde se localizan?**

# RESULTADOS

## Gráfico 3. Organizaciones de la sociedad civil y población según región de inscripción

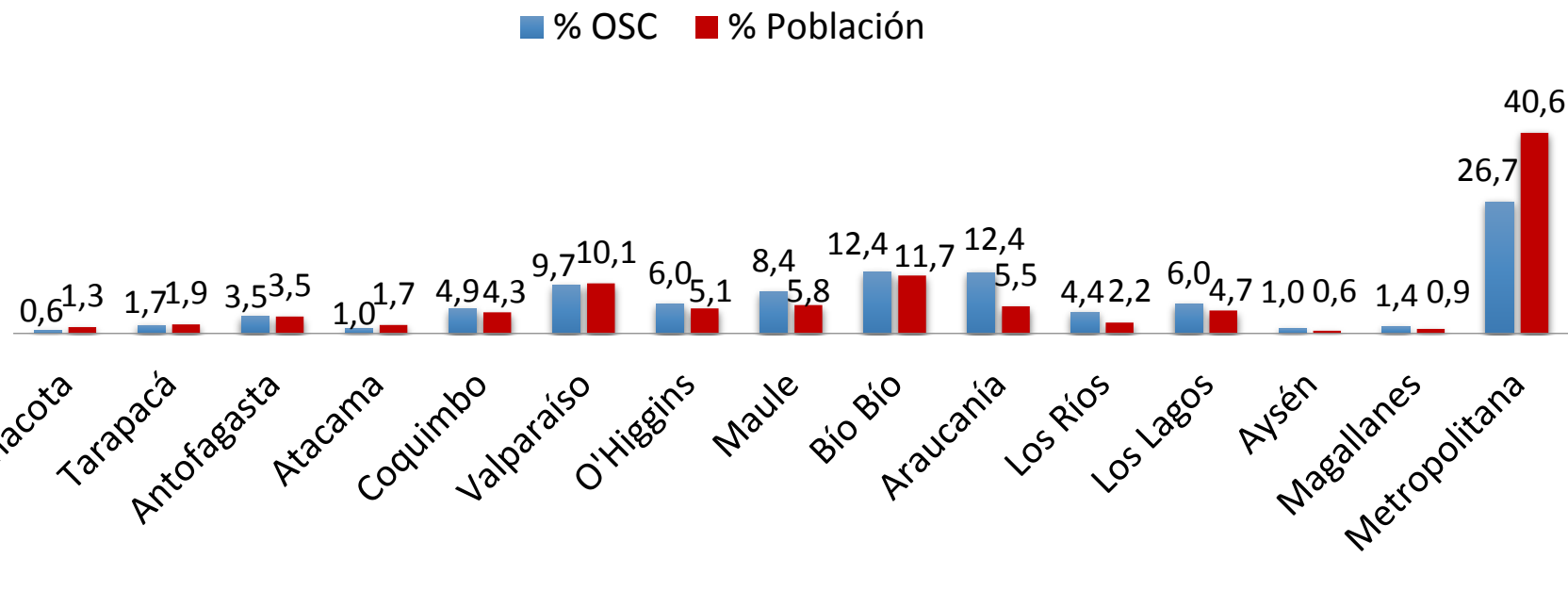

Fuente: Elaboración propia /N válido: 215.569 casos.

Los datos poblacionales utilizados corresponden a las proyecciones hechas por el Instituto Nacional de Estadística.

Para más información: [http://www.ine.cl/canales/chile\\_estadistico/familias/demograficas\\_vitales.php](http://www.ine.cl/canales/chile_estadistico/familias/demograficas_vitales.php)

# RESULTADOS

**Gráfico 4. Número de organizaciones de la sociedad civil cada mil habitantes según región de inscripción**

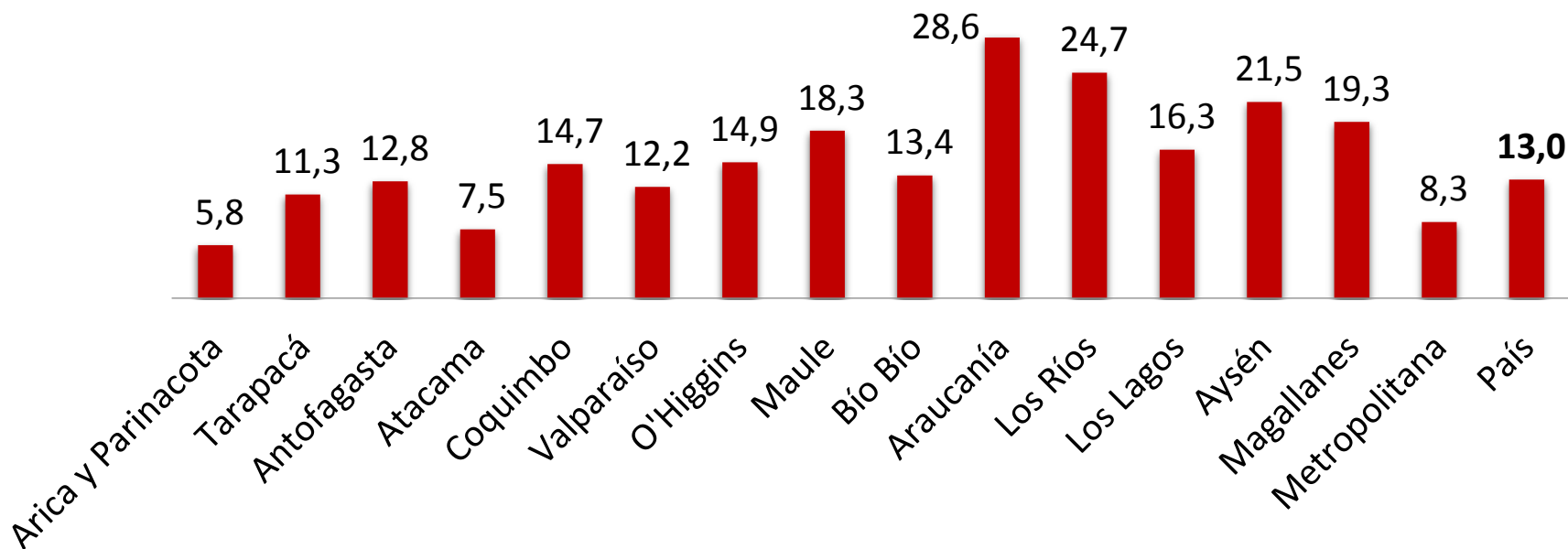

Fuente: Elaboración propia

Los datos poblacionales utilizados corresponden a las proyecciones hechas por el Instituto Nacional de Estadística.

Para más información: [http://www.ine.cl/canales/chile\\_estadistico/familias/demograficas\\_vitales.php](http://www.ine.cl/canales/chile_estadistico/familias/demograficas_vitales.php)

# RESULTADOS

**Gráfico 5. Número de organizaciones cada mil habitantes - Comparación Internacional**

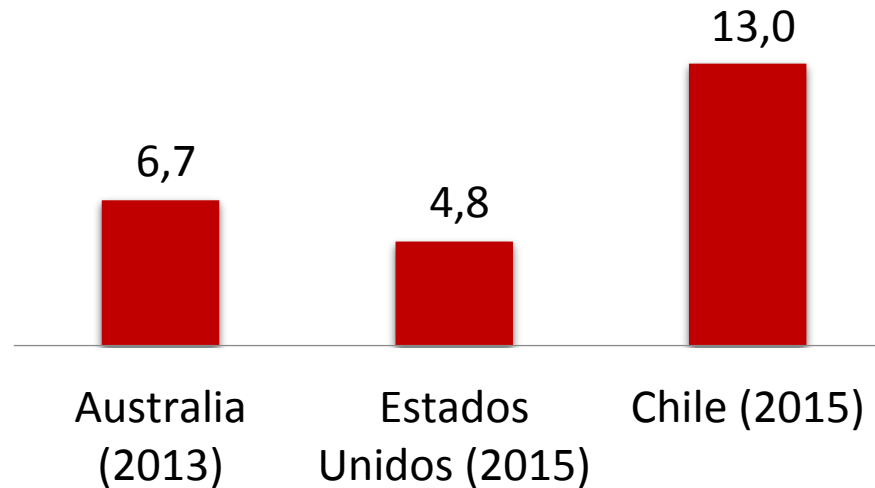

Fuente: Elaboración propia

Los datos de OSCs para Australia fueron extraídos del Comparative Nonprofit Sector Project de Johns Hopkins University.  
<http://ccss.jhu.edu/publications-findings/?dltag=australia>

Los datos de OSCs para Estados Unidos fueron extraídos del National Center for Charitable Statistics.  
<http://nccs.urban.org/statistics/quickfacts.cfm>

Los datos poblacionales para Australia y Estados Unidos fueron extraídos del Banco Mundial.  
<http://datos.bancomundial.org/indicador/SP.POP.TOTL>





**¿A qué área temática se dedican?**

# RESULTADOS

*Tabla 4. Organizaciones según ICNPO (%)*

ICNPO	%
Asociaciones Gremiales, Asociaciones de Profesionales y Sindicatos	11,5
Cultura y Recreación	31,6
Defensa de Derechos y Política	2,4
Desarrollo Social y Vivienda	32,1
Educación e Investigación	13,3
Intermediarios Filantrópicos y Promoción de Voluntariado	0,2
Medio Ambiente	0,9
Organizaciones Internacionales	0,1
Salud	1,4
Servicios Sociales	5,4
Otros	1,1
<b>TOTAL (N válido)</b>	<b>234.502</b>

Fuente: Elaboración propia

# RESULTADOS

## Gráfico 6. Comparación ICNPO - Años 2006 y 2015 (%)

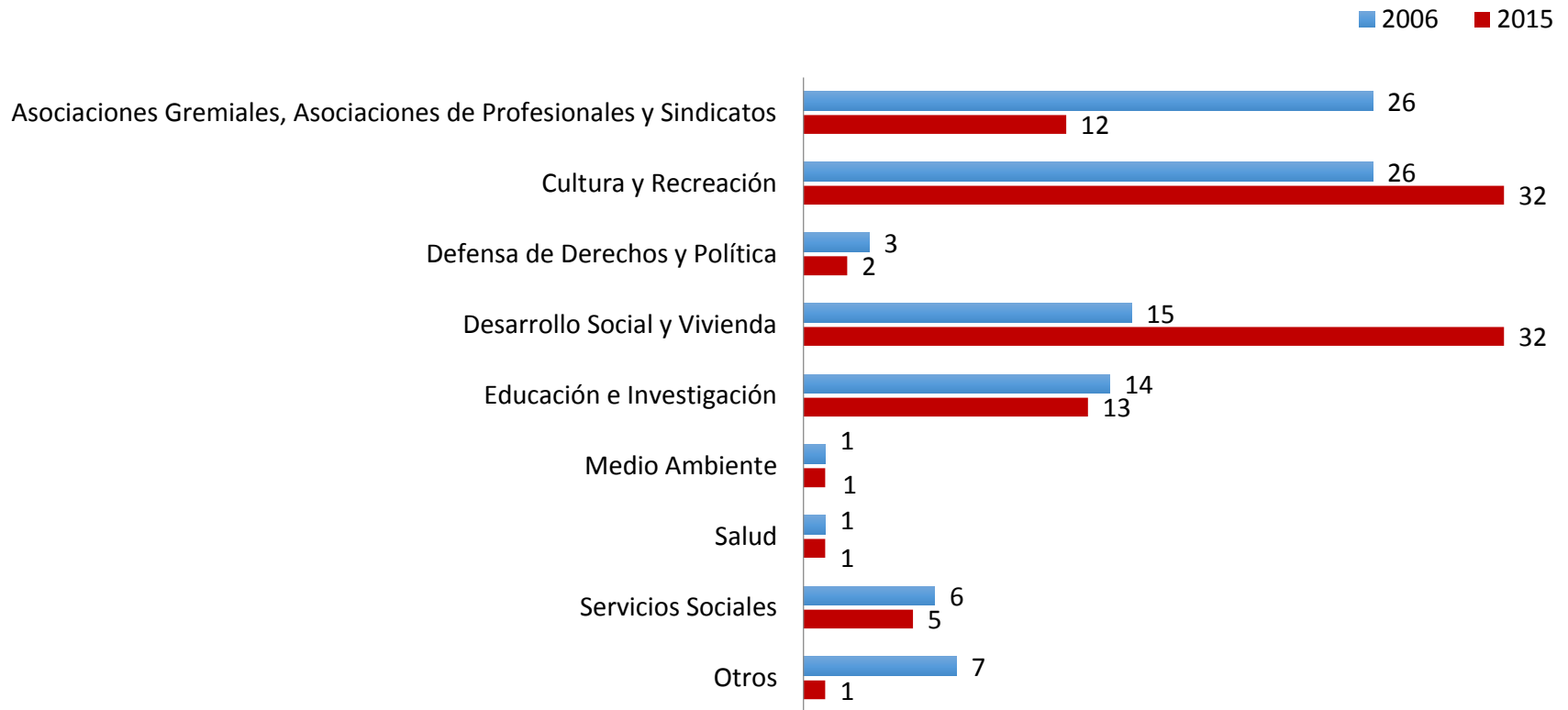

Fuente: Elaboración propia

N válido 2015: 234.502 – N válido 2006: 106.880.

Para datos 2006 se utilizó el Informe del Primer Estudio Comparativo del Sector Sin Fines de Lucro.

La categoría Otros, tanto para 2006 como para 2015, incluye Intermediarios Filantrópicos y Promoción de Voluntariado, Organizaciones Internacionales y Otros.

# RESULTADOS

## Gráfico 7. Cultura y Recreación y Desarrollo Social y Vivienda según región de inscripción (%)

■ Cult. y Recreación    ■ Des. Social y Vivienda    ■ Total OSCs

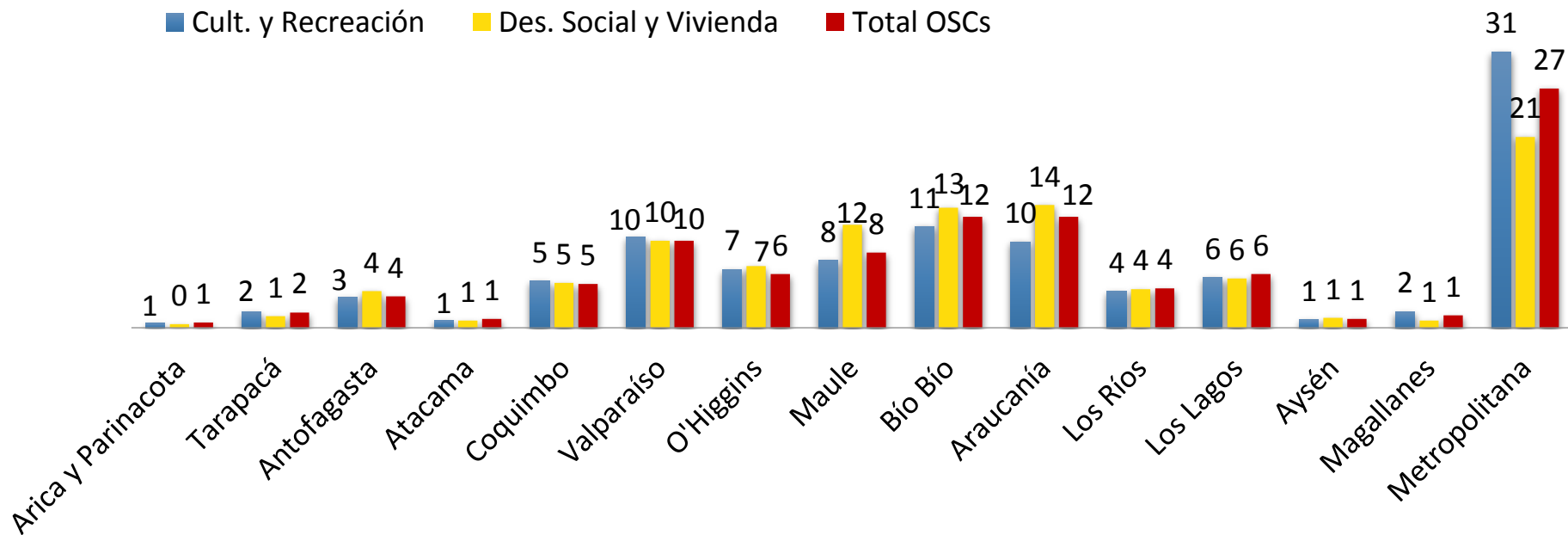

Fuente: Elaboración propia /N válido: 228.819 casos.



**¿Qué estatus jurídico-institucional tienen?**

# RESULTADOS

## Gráfico 8. Organizaciones de la sociedad civil según estatus jurídico-institucional (%)



Fuente: Elaboración propia /N válido: 229.019 casos.

# RESULTADOS

## ■ **Organizaciones Comunitarias Funcionales, Juntas de Vecinos y Uniones Comunales**

aglutina a organizaciones diversas, que están bajo un mismo paraguas jurídico- institucional. Cuando se analiza su composición según la categoría ICNPO de actividad, es posible encontrar una gran diversidad de temáticas. Dentro de esta categoría es posible encontrar:

- ✓ *Grupos folclóricos*
- ✓ *Asociaciones de trabajadores*
- ✓ *Cámaras de comercio*
- ✓ *Comités de vivienda*
- ✓ *Clubes deportivos*
- ✓ *Centros de madres*
- ✓ *Centros de padres y apoderados*
- ✓ *Agrupaciones juveniles*
- ✓ *Asociaciones cívicas*
- ✓ *Asociaciones de productores*
- ✓ *Clubes de rotarios*
- ✓ *Entre muchas otras*

## ■ **Fundaciones y Asociaciones No Acogidas a Leyes Especiales**

también considera organizaciones muy diferentes en temática. Si bien este tipo de OSC tienden a concentrarse en Cultura y Recreación y Servicios Sociales, incluye organizaciones de todas las categorías temáticas.



# RESULTADOS

*Tabla 5. Estatus jurídico-institucional según año de inscripción (%)*

<b>Estatus Jurídico-Institucional</b>	<b>1857 - 1989</b>	<b>1990 - 2010</b>	<b>2011 - 2015</b>
Organizaciones Comunitarias Funcionales, Juntas de Vecinos y Uniones Comunales	19,8	81,2	86,2
Asociaciones Gremiales	10,6	2,8	1,5
Sindicatos	11,6	5,3	8,1
Comunidades Agrícolas	0,4	0,1	0,0
Organizaciones de Usuarios de Agua	4,7	1,7	0,0
Comunidades Indígenas	0,0	2,2	0,9
Partidos Políticos	0,0	0,0	0,0
Agrupaciones Estudiantiles	0,0	0,0	0,1
Fundaciones y Asociaciones No Acogidas a Leyes Especiales	52,7	3,8	1,1
<b>Total</b>	<b>100,0</b>	<b>100,0</b>	<b>100,0</b>

Fuente: Elaboración propia

Porcentajes expresados sobre total fila

N válido: 215.569 casos





# CONCLUSIONES



# CONCLUSIONES



## 1. Chile cuenta con **234.502** organizaciones de la sociedad civil.

Aumento del 120%, en comparación con la cifra estimada en la medición del año 2006.

## 2. La mayor parte de las Organizaciones de la Sociedad Civil en Chile son **relativamente recientes**.

Una de cada cuatro organizaciones tiene cuatro años o menos de edad.

## 3. La distribución regional de las Organizaciones de la Sociedad Civil tiene un patrón más **descentralizado** que la distribución de la población del país.

La Región Metropolitana tiene una tasa de 8,3 OSC/1000hab, que está bajo la tasa promedio nacional de 13 OSC/1000 hab.

## 4. La actividad principal de las OSC es **desarrollo social** conjuntamente con **recreación**.

Casi un tercio de las OSC tienen como actividad principal el *Desarrollo Social y Vivienda* (32,1%). Por otra parte, casi otro tercio (31,6%) tiene como actividad más recurrente la cultura y la recreación.

# CONCLUSIONES



## 5. Las actividades de las OSC **no tienen un sesgo regional específico.**

No existe una especialización determinada de actividad en ninguna de las regiones; es decir, en todas las regiones hay un nivel comparable de diversidad de actividades de OSC.

## 6. Un 80% de las OSC Chilenas corresponden a **organizaciones comunitarias funcionales, juntas de vecinos o uniones comunales.**

Considera OSCs muy diversas. Incluyen a grupos folclóricos, comités de vivienda, clubes deportivos, centros de padres, clubes de rotarios y otras.

## 7. El stock de organizaciones de la sociedad civil según su fecha de inscripción ha tenido **un comportamiento dinámico en el tiempo.**

Cambio de fundaciones y asociaciones no acogidas a leyes especiales a organizaciones comunitarias, funcionales y juntas de vecinos. Aumento relativo de las organizaciones comunitarias en desmedro de asociaciones gremiales, profesionales y sindicatos.

**MAPA DE LAS  
ORGANIZACIONES  
DE LA SOCIEDAD CIVIL 2015**



Colabora:

