



ENFOQUE TERRITORIAL Y COMUNITARIO EN VALDIVIA



UN RELATO DE NUESTRA
EXPERIENCIA EN PANDEMIA Y SUS
POSIBILIDADES

VALDIVIA

Nos
cuidamos
entre tod@s

eEnCasa



!VALDIVIA SE ORGANIZA Y RESISTE!

EMPEZANDO POR AGRADECER, INTENTARÉ:

1. APROXIMAR UNA VISIÓN DE ESTE TERRITORIO COMUNAL
2. RELATAR ALGO DE LO QUE PUEDEN HABER SIDO ALGUNAS CLAVES PARA EL ENFRENTAMIENTO COMUNAL DE LA PANDEMIA
3. CONTARLES DE EMOCIONES Y APRENDIZAJES QUE DIFERENTES ACTORES DEL TERRITORIO HAN COMPARTIDO EN RELACIÓN A LO ANTERIOR



VALDIVIA cuidamos
entre tod@s

eEnCasa



Pilolcura

Santuario de
La Naturaleza
Carlos
Anwandter

Parque Oncol

202

Pichoy

Cayumapu

Chancoyan

Curinanco

Punucapa

Los Pellines

Santa Elvira

Huellélhue

Calfuco

Collico

Pishuinco

Las Animas
Valdivia

Cutipai

Angachilla

206

Niebla

Rincón de
la Piedra

Corral

ENFRENTAR LA ADVERSIDAD DESDE EL TEJIDO SOCIAL

SOCIAL

ESTALLIDO

SALUD
INTERCU
TURAL

NUEVA
REGIÓN DE
LOS RÍOS

LEY
19378

RECONOCEMOS CIERTA TENDENCIA
A LA COHESIÓN SOCIAL EN EL TERRITORIO
COMO RECURSO EN CONSTRUCCIÓN COLECTIVA

ACTIVOS (SIMBÓLICOS) SALUTOGÉNICOS

NUESTRA COMUNIDAD VALORA
LA ESCALA HUMANA (AÚN)
- CON HISTORIA Y MEMORIA (APRENDIZAJES PARA LA RESILIENCIA)-
CONVIENDO
CONECTADO (AÚN) CON LA NATURALEZA

Pilolcura

Santuario de
La Naturaleza

202

LA APS EN VALDIVIA

OBJETIVOS ESTRATÉGICOS ORIENTADOS
LA GESTIÓN TERRITORIAL, DE CUIDADOS SENSIBLES Y
ORGANIZACIONAL

VINCULACIÓN CRECIENTE DE LOS EQUIPOS DE SALUD CON SU
ENTORNO/PROCESOS PARTICIPATIVOS

CIUDADANÍA EN SALUD

SOMOS PERSONAS AL SERVICIO Y CUIDADO DE PERSONAS

*RECONOCIENDO UNA DOBLE VOCACIÓN: SECTORIAL Y TERRITORIAL
SI HAY CONTRADICCIONES, OPCIÓN POR LO TERRITORIAL*

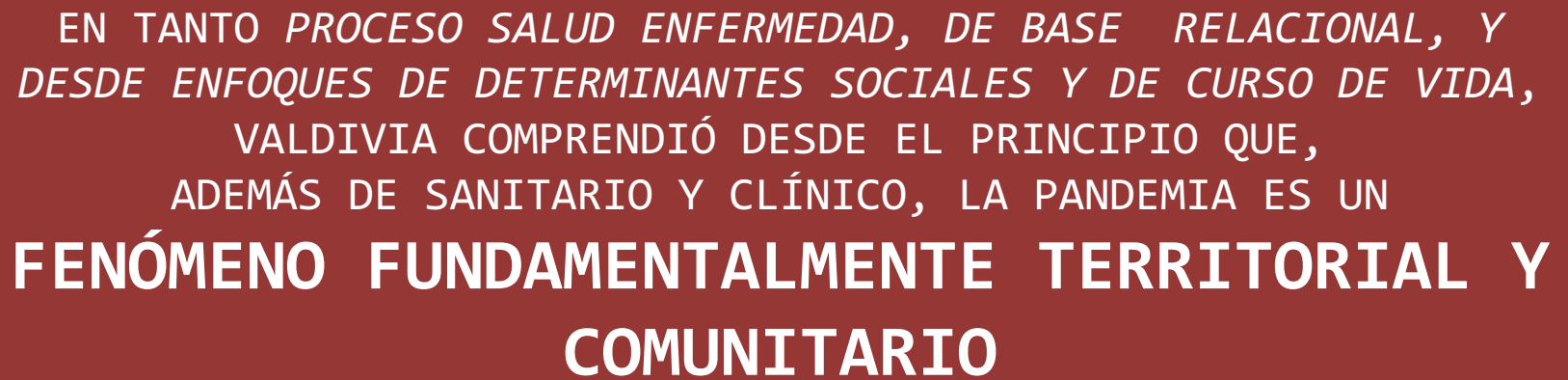

EN TANTO *PROCESO SALUD ENFERMEDAD*, DE BASE *RELACIONAL*, Y DESDE *ENFOQUES DE DETERMINANTES SOCIALES Y DE CURSO DE VIDA*, VALDIVIA COMPRENDIÓ DESDE EL PRINCIPIO QUE, ADEMÁS DE SANITARIO Y CLÍNICO, LA PANDEMIA ES UN **FENÓMENO FUNDAMENTALMENTE TERRITORIAL Y COMUNITARIO**



PERSONAS Y ORGANIZACIONES INSPIRADAS EN LOS CUIDADOS MUTUOS Y LA COLABORACIÓN

LO CUAL NOS ABRE POSIBILIDADES

SINERGIA ENTRE LO INSTITUCIONAL SECTORIAL Y LOCAL Y LA ORGANIZACIÓN AUTÓNOMA

CON UN OBJETIVO CLARO: APLANAR LA CURVA
EQUIPOS APS COORDINADOS ENTRE SÍ Y VITALIZANDO LA VINCULACIÓN CON SUS TERRITORIOS

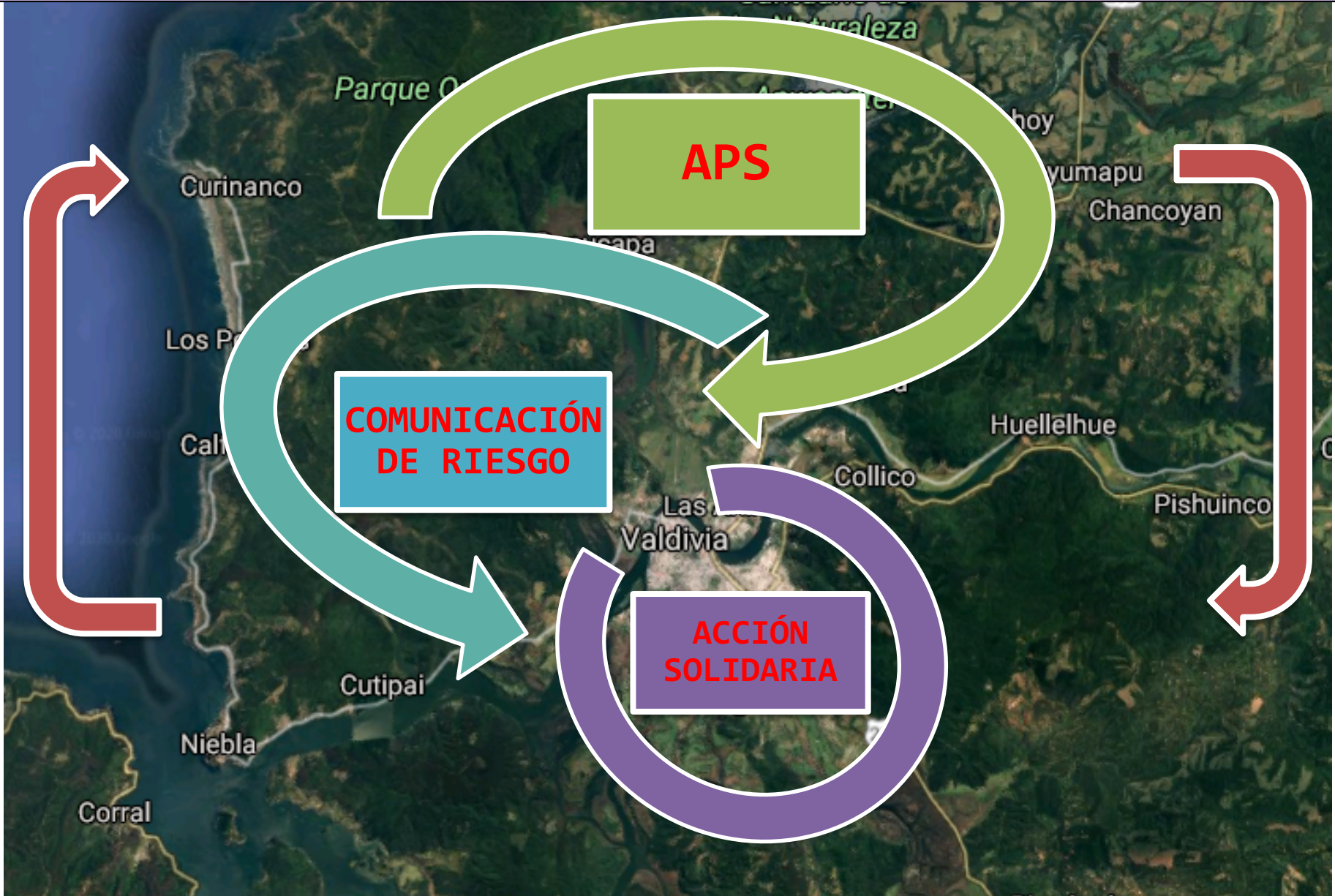

APS

Transformación del quehacer municipal en salud

- Rápida activación desde la autoridad comunal
- Organización en transversal en Comité Coronavirus con jefaturas técnica, de RRHH y administrativa, gestoras clínicas y comunitarias, médicos líderes, comunicaciones y gremios con claridades:

Protección a lxs funcionarixs
Protección a lxs usarixs
Definición de prestaciones impostergables en circuitos diferenciados
Toma de PCR en los 4 CESFAM municipales
Agendamiento telefónico
Teleatención
Vacunación, medicamentos y PNAC a domicilio
Atención domiciliaria
Atención en espacios comunitarios
Talleres en redes sociales



Fortalecimiento de la gestión y la logística

- Movilización propia, del municipio, contratada y de voluntariado
- Telefonía
- Recursos Físicos: adaptaciones, aseo y sanitización
- Unidades de Personal y de Desarrollo de las Personas
- Soporte administrativo financiero y jurídico



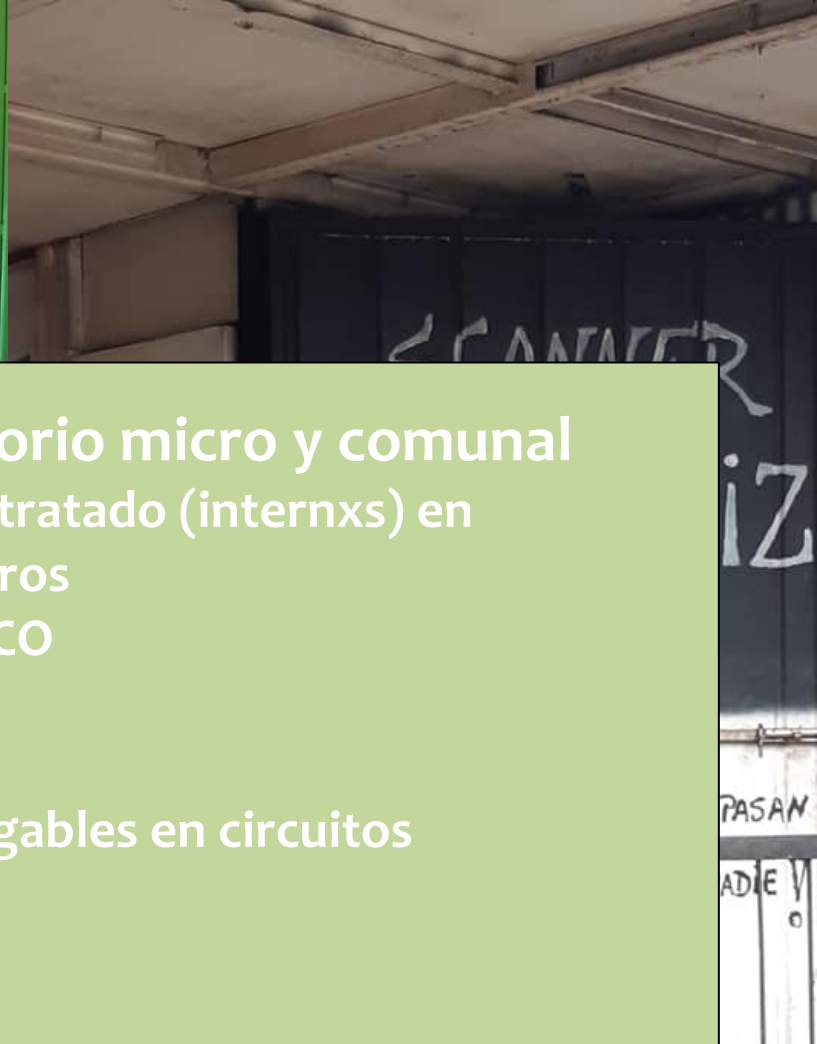

Y despliegue de acciones en el territorio micro y comunal

- Controles sanitarios en personal contratado (internxs) en coordinación con Ejército y Carabineros
- Gestión de ayudas sociales con DIDECO
- Educación en terreno
- Entrega de EPP
- Definición de prestaciones impostergables en circuitos diferenciados

Y Comunicación de riesgo





Comunicación de riesgos

- Educación para la salud: promoción y prevención
 - Oportunidad
 - Sistemática
 - Cobertura, diversidad de actores
 - Todos los canales
 - **Todxs somos comunicadores**
- Información a la comunidad
- Información a los equipos
- Compartiendo emociones inspiradoras: reconocimiento, gratitud



facebook.com/watch/live/?v=1274459106278559&ref=watch_permalink

Buscar

Marcela Inicio Crear

Watch

Buscar videos

- Inicio
- Programas
- En vivo
- Videos guardados

Tu lista

- Últimos videos
- RT Play en Español
- Observatorio ALMA
- Capsular
- Ministerio de Salud ...
- Asamblea Comunal ...
- Fundación SOL

Me gusta Comentar Compartir

Tú, Carolina Navarro, Valeria Amanda Ochoa Hinrichsen y 40 personas más · 21 comentarios

consultas

Envía tus inquietudes a:
desamcomunicacionesvaldivia@gmail.com

Contaremos con intérprete de
LENGUA DE SEÑAS



Yo hablo un poco de kreole, pero creo que si hablo lento ustedes podrán comprenderme



Área de
Salud Municipal
Municipalidad de Valdivia



¡Gracias por cuidarte, cuidar a los/as
otros/as y apoyar el trabajo de nuestros/as
dirigentes/as y de los equipos de salud!





CENTRO DE SALUD FAMILIAR
DR. JORGE SABAT
Unidos por una vida sana

**ANTE EL CIERRE DE 48 HORAS
DEL CESFAM DR. JORGE SABAT Y
CECOSF COLLICO
(LUNES 30 Y MARTES 31 DE MARZO)**

LES INFORMAMOS

Si usted requiere alguna atención que sea impostergable, le recomendamos asistir:

- Por **Urgencia Odontológica** en Cesfam Angachilla y Las Ánimas de 08.30 a 19.00
- Por la **entrega de Alimentos PNAC** en Cesfam Las Ánimas 14 a 16 horas y en Angachilla de 10 a 12 horas
- En caso del **retiro de medicamentos de farmacia (del día)**, en ambos Cesfam será de 08.30 a 12.30 horas.
- Nuestros fonos de atención son:

Cesfam Sabat:

961435707
967611120
967611167
988140492
997428226

Cecosf Collico

985481112



Direcciones Cesfam
Santa Martina 3821, Población San Pedro
Sedeño 250

Agradecemos a cada uno y una, por este esfuerzo y les solicitamos acudir sólo si es algo indispensable a otro Cesfam

#HAZLOPORTIHAZLOPARELLOSHAZLOPORTODOSNOSOTROS



CENTRO DE SALUD FAMILIAR
DR. JORGE SABAT
Unidos por una vida sana

**CESFAM DR. JORGE
SABAT REABRE DESDE EL
MIÉRCOLES 1 DE ABRIL**

Un muy reducido número de funcionarios/as estará en nuestro Cesfam. Sin embargo, lo que realizaremos serán:

- Atención de curaciones y controles de embarazo a personas que contactaremos antes por teléfono.
- Se mantienen las visitas domiciliarias para realizar curaciones a pacientes postrados según lo programado.
- Cecosf Collico permanecerá cerrado.
- No estaremos haciendo la vacunación contra la influenza.

Es por ello, que si usted requiere alguna atención que sea impostergable, le recomendamos asistir:

1. Por **Urgencia Odontológica** en Cesfam Angachilla y Las Ánimas de **08.30 a 19.00**
2. Por la entrega de **Alimentos PNAC** en Cesfam Las Ánimas **14 a 16 horas** y en Angachilla de **10 a 12 horas**.
3. En caso del **retiro de medicamentos de farmacia (del día)**, en ambos Cesfam será de **08.30 a 12.30** horas. Consultas también al mail:

agendarecetajsabat@gmail.com

Fonos Cesfam Sabat

961435707
967611120
967611167
988140492
997428226

Cecosf Collico

985481112

Nuestros horarios para consultas son de lunes a jueves de 08 a 13 horas y de 14 a 17 horas/ Viernes de 08 a 13 y 14 a 16 horas.

#HAZLOPORTIHAZLOPARELLOSHAZLOPORTODOSNOSOTROS

Hoy queremos entregarles...

Una feliz noticia!



CENTRO DE SALUD FAMILIAR DOCTOR JORGE SABAT GOZALO

Todas y todos nuestras/os compañeras/os que fueron contagiados por el brote de Covid-19 en el Cefam Dr. Jorge Sabat, se encuentran ya en casa. A cada uno/a de ellas/os, la mejor energía y todo nuestro cariño para que sigan evolucionando satisfactoriamente hasta la total mejoría, dejando atrás los complejos días pasados.

Y a todo el equipo del Área de Salud Municipal de Valdivia, nuestro reconocimiento por su profesionalismo, fuerza, claridad y compromiso para contribuir desde cada función a aplanar la curva de contagio.

¡RESISTIREMOS!



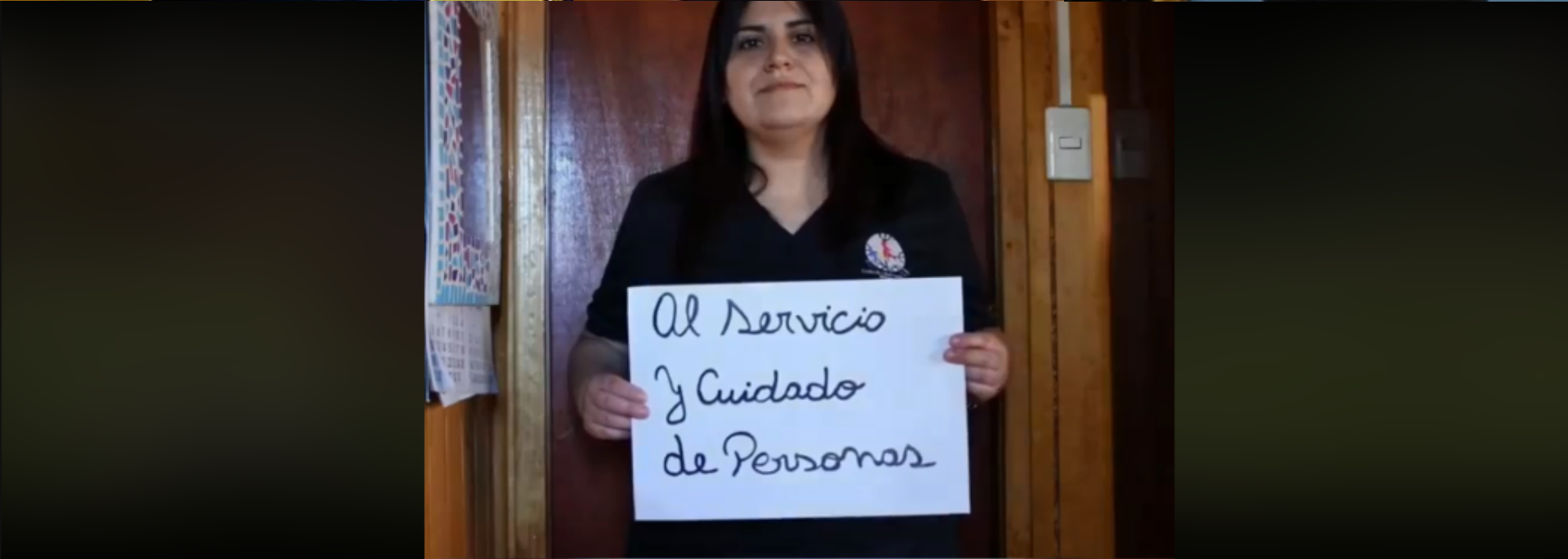
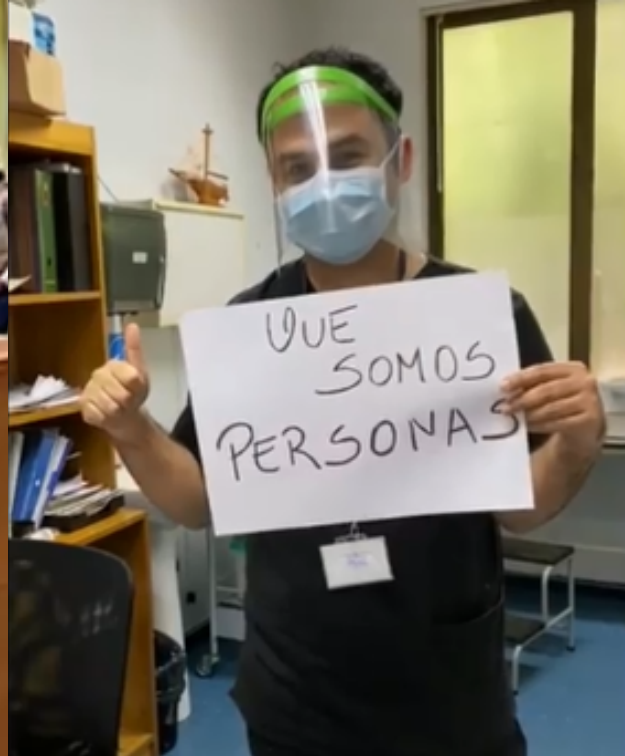
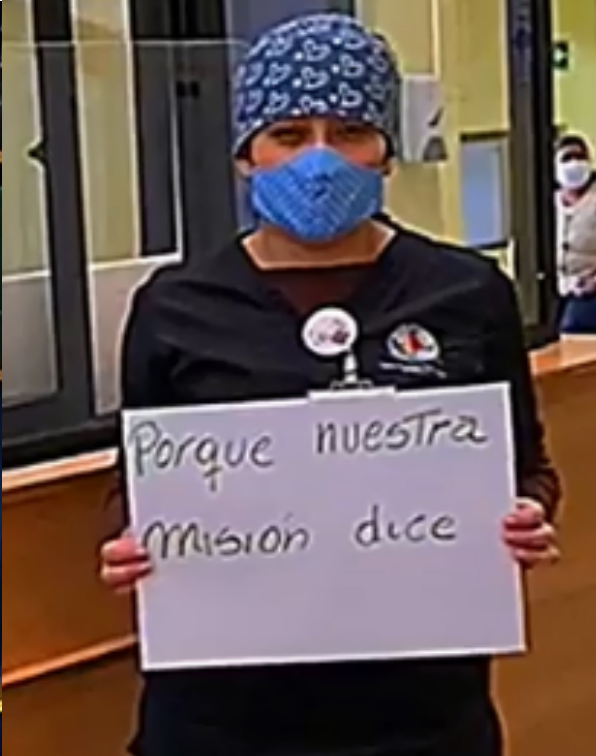
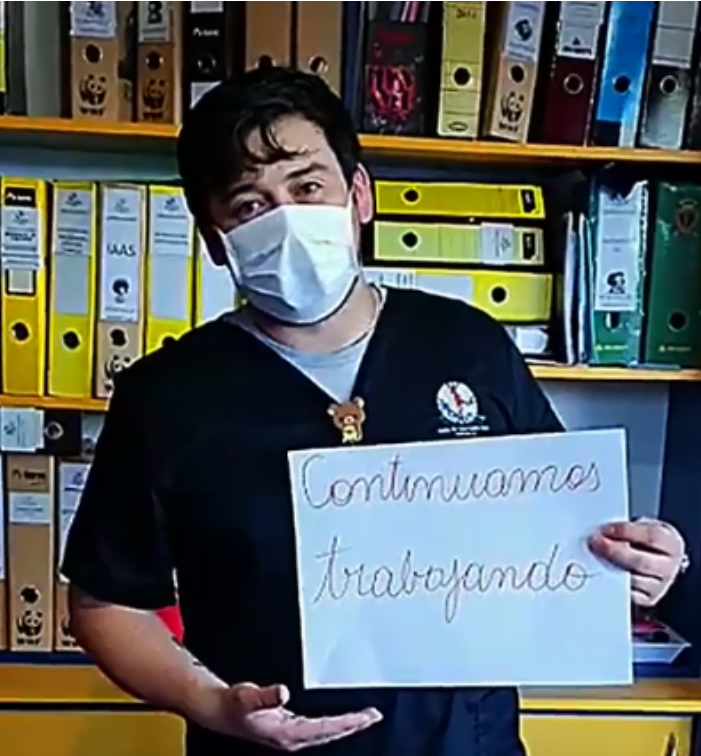



ACCIÓN SOLIDARIA

- De lxs dirigentes y sus organizaciones
- De las mujeres
- De lxs vecinxs

- Hacia los equipos de salud
- Hacia lxs que más necesitan

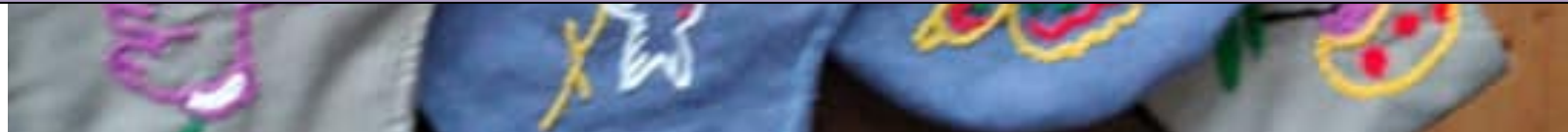

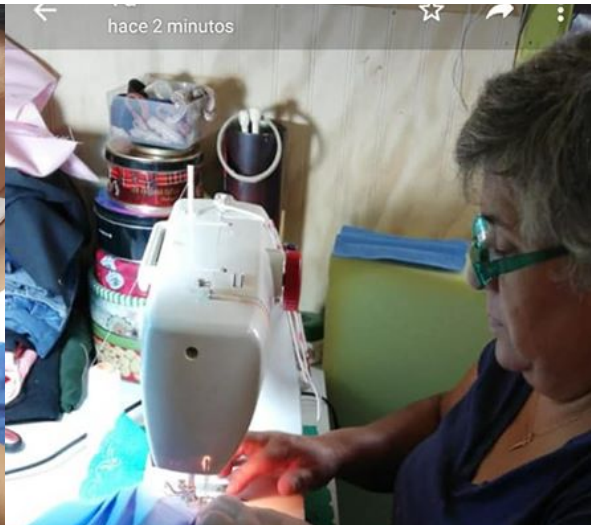



DRA. MÁRCELA TRAUB MUÑOZ, ESPECIALISTA EN



¡LAS FEMINISTAS NOS SUMAMOS A LA CANASTA SOLIDARIA!

SE RECIBIRÁN DONACIONES DE:
TOALLAS HIGIÉNICAS, PASTA DENTAL,
PAPEL HIGIÉNICO, CONDONES, JARÓN

14^{ava} Semana!!
Canasta

CAMPAÑA
SOLIDARIA DE
RECOLECCIÓN DE
ALIMENTOS

*¡Ayudemos a nuestras
vecinas y vecinos de la
Costa!*



Todos y todas juntos/as por el Bienestar Colectivo



APRENDIZAJES...

- PARA ACOMPAÑAR Y SOSTENER EN TIEMPOS DIFÍCILES A LOS EQUIPOS Y A LAS COMUNIDADES, POSIBILITANDO QUE SE EXPRESEN SUS RECURSOS PARA EL CUIDADO MUTUO, DEBEMOS INVERTIR EN LAS COMUNICACIONES INTERNAS Y EXTERNAS, LAS QUE SERÁN MÁS EFECTIVAS SI LOGRAN REFLEJAR UNA CULTURA ORGANIZACIONAL AUTÉNTICA.
- LA SALUD SE CO – CONSTRUYE DESDE EL TERRITORIO, A PARTIR DE LA CONVIVENCIA QUE VA ENTRELAZANDO EL TEJIDO SOCIAL NECESARIO PARA EL EMPODERAMIENTO DE LAS COMUNIDADES POR SU BIENESTAR COLECTIVO.
- EL ABORDAJE ANTICIPATORIO AL DAÑO SERÁ MÁS EFICAZ, Y MÁS EFICIENTE, EN TANTO EL ANÁLISIS DE LOS PROCESOS SALUD ENFERMEDAD, SEA SITUADO Y PROTAGONIZADO EN EL NIVEL LOCAL, CONSIDERANDO PERSPECTIVAS SOCIALES, HISTÓRICAS, AFECTIVAS, CULTURALES Y ESPIRITUALES DE LAS COMUNIDADES.



COMPROMISO
EMPATÍA
COMPAÑERISMO
COLABORACIÓN
GRATITUD
RECIPROCIDAD
AMOR
FAMILIA
RESILIENCIA

COLABORARON:

Alves Herrera
Aurelia Poveda
Eleuterio Monsalve
Evelyn Jara
Fredy Vargas
Gina Brun
Jonás Díaz
Joaquín Ñanco
Juan Muñoz
Paloma Griott
Patricia Villaseca
Régulo Montecinos
Victor Romero
Yerty Martinez
Orieta Rios

**Y el gran Equipo de la
Salud Municipal de Valdivia**

HUMILDAD
PRUDENCIA
CREATIVIDAD
ESPIRITUALIDAD



Pilolcura

Santuario de
La Naturaleza
Carlos
Anwandter

Parque Oncol

202

Pichoy

Cayumapu

Chancoyan

Curinanco

Punucapa

Los Pellines

Santa Elvira

Huellélhue

Calfuco

Collico

Pishuinco

Las Animas
Valdivia

Cutipai

Angachilla

206

Niebla

Rincón de
la Piedra

Corral