

Organizaciones Campesinas en Chile: Caracterización, contribuciones y desafíos

10 noviembre 2020



CONTENIDOS DE LA PRESENTACIÓN

01

Antecedentes del proyecto

02

Caracterización y contribuciones

03

Desafíos

ANTECEDENTES DEL PROYECTO

DISTRIBUCIÓN DE ORGANIZACIONES 2018



Organizaciones nacionales
18

Programa de gestión y soporte organizacional



Objetivo:

Apoyar el fortalecimiento de las organizaciones de representación campesinas, nacionales y regionales, a través del desarrollo de habilidades y generación de capacidades.

POLÍTICA NACIONAL DE DESARROLLO RURAL

OBJETIVO POLÍTICA NACIONAL DE DESARROLLO RURAL

Mejorar la calidad de vida y aumentar las oportunidades de la población que habita en territorios rurales, generando las condiciones adecuadas para su desarrollo integral.

Bienestar social de la población en el medio rural.

Oportunidades económicas en el territorio rural.

Sustentabilidad medio ambiental del territorio rural.

Cultura e identidad rural.



Las **organizaciones campesinas** cumplen un rol en resguardar el modo de vida rural e incentivan la permanencia en los territorios rurales.

METODOLOGÍA

- Estudio cualitativo y exploratorio.
- Fuentes de información:
 - 40 entrevistas a dirigentes, socios y actores externos de 15 organizaciones que han recibido Progyso (2018-2019).
 - 6 entrevistas a encargados regionales de INDAP.
 - Revisión de documentos.
- Instancias de retroalimentación
 - 2 talleres con encargados regionales de INDAP.
 - 9 talleres con dirigentes y dirigentas.



METODOLOGÍA



Total
12

METODOLOGÍA

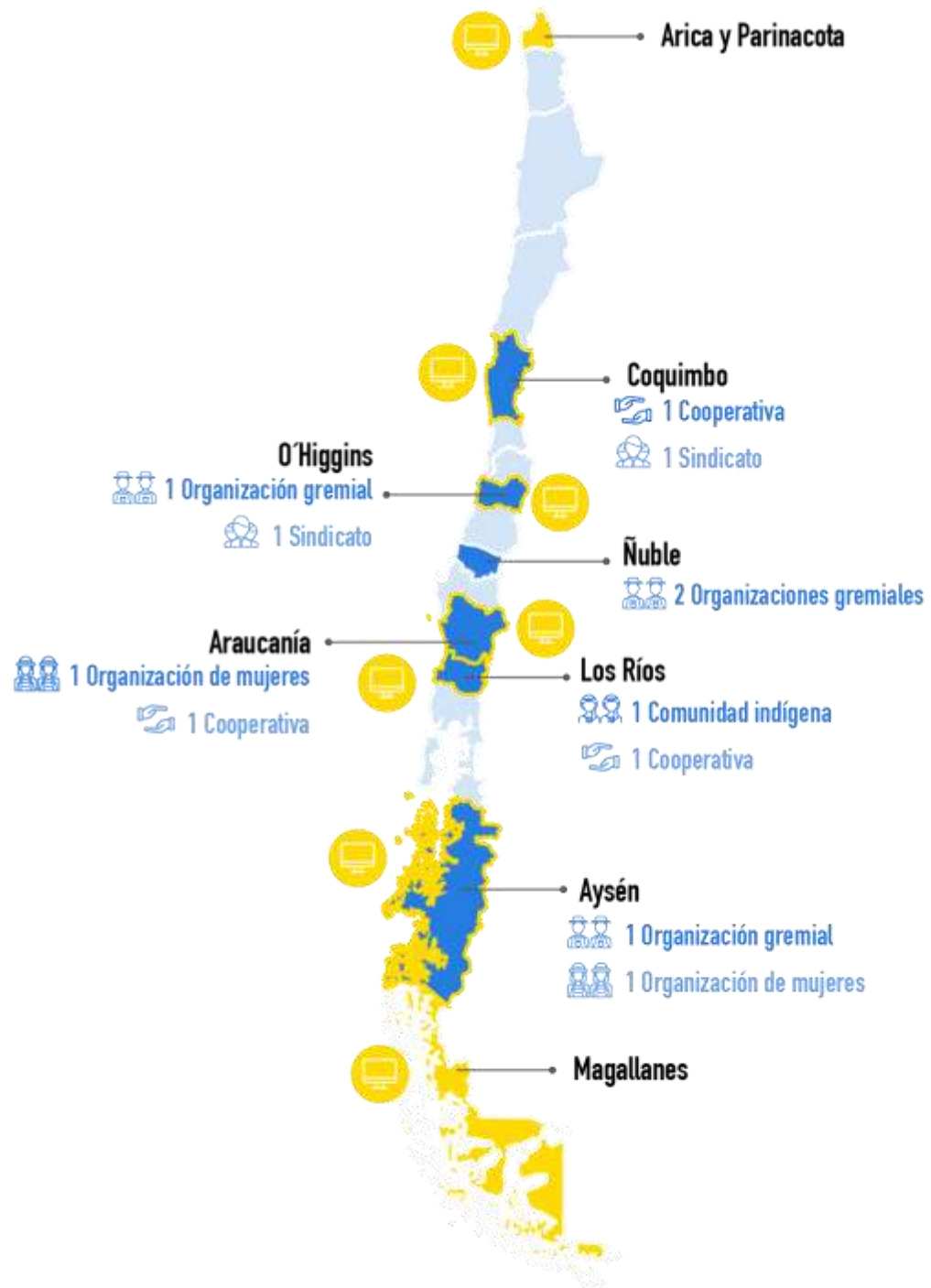

Total
7

CARACTERIZACIÓN Y CONTRIBUCIONES

ESTRUCTURA Y ARTICULACIÓN INTERNA



Gran diversidad de tamaños y composición de las organizaciones.



Fuerte presencia de recursos públicos, complementada de cuotas y trabajo voluntario de socios y dirigentes.



Asamblea es la principal instancia de participación y toma de decisiones.



Reuniones y grupos de WhatsApp como mecanismos clave de comunicación.

ACTIVIDADES ORGANIZACIONES LOCALES



Variedad de ámbitos de acción: social, cultural, medio ambiental, sindical, equidad de género y de representación, con un componente productivo.



Capacitaciones y giras técnicas.



Entrega de información sobre oferta pública de INDAP, FOSIS, CONADI y otros.

ACTIVIDADES ORGANIZACIONES NACIONALES



Involucramiento en instancias de participación y canalización de demandas locales.



Incidencia comunicacional y generación de contenido sobre el trabajo de la organización.



Asesorías y capacitación a organizaciones de base.



Entrega de información sobre políticas y programas públicos.



Promoción de políticas públicas específicas para el sector.

APORTES DE LAS ORGANIZACIONES A EJES DE LA POLÍTICA NACIONAL DE DESARROLLO RURAL



**Organizaciones
campesinas de
representación**

APORTES DE LAS ORGANIZACIONES A EJES DE LA POLÍTICA NACIONAL DE DESARROLLO RURAL



**Organizaciones
campesinas de
representación**

**Bienestar social de la población
en el medio rural**

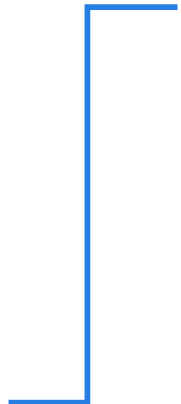

APORTES DE LAS ORGANIZACIONES A EJES DE LA POLÍTICA NACIONAL DE DESARROLLO RURAL



Organizaciones
campesinas de
representación

**Bienestar social de la población
en el medio rural**



APORTES DE LAS ORGANIZACIONES A EJES DE LA POLÍTICA NACIONAL DE DESARROLLO RURAL



**Organizaciones
campesinas de
representación**

**Bienestar social de la población
en el medio rural**

**Oportunidades económicas en el
territorio rural**

APORTES DE LAS ORGANIZACIONES A EJES DE LA POLÍTICA NACIONAL DE DESARROLLO RURAL



Organizaciones
campesinas de
representación

Bienestar social de la población
en el medio rural

**Oportunidades económicas en el
territorio rural**



APORTES DE LAS ORGANIZACIONES A EJES DE LA POLÍTICA NACIONAL DE DESARROLLO RURAL



**Organizaciones
campesinas de
representación**

**Bienestar social de la población
en el medio rural**

**Oportunidades económicas en el
territorio rural**

**Sustentabilidad medio ambiental
del territorio rural**

APORTES DE LAS ORGANIZACIONES A EJES DE LA POLÍTICA NACIONAL DE DESARROLLO RURAL



Organizaciones
campesinas de
representación

Bienestar social de la población
en el medio rural

Oportunidades económicas en el
territorio rural

**Sustentabilidad medio ambiental
del territorio rural**



APORTES DE LAS ORGANIZACIONES A EJES DE LA POLÍTICA NACIONAL DE DESARROLLO RURAL



**Organizaciones
campesinas de
representación**

**Bienestar social de la población
en el medio rural**

**Oportunidades económicas en el
territorio rural**

**Sustentabilidad medio ambiental
del territorio rural**

Cultura e identidad rural

APORTES DE LAS ORGANIZACIONES A EJES DE LA POLÍTICA NACIONAL DE DESARROLLO RURAL



Organizaciones campesinas de representación

Bienestar social de la población en el medio rural

Oportunidades económicas en el territorio rural

Sustentabilidad medio ambiental del territorio rural

Cultura e identidad rural



APORTES DE LAS ORGANIZACIONES A EJES DE LA POLÍTICA NACIONAL DE DESARROLLO RURAL



**Organizaciones
campesinas de
representación**

**Bienestar social de la población
en el medio rural**

**Oportunidades económicas en el
territorio rural**

**Sustentabilidad medio ambiental
del territorio rural**

Cultura e identidad rural

Gobernanza

APORTES DE LAS ORGANIZACIONES A EJES DE LA POLÍTICA NACIONAL DE DESARROLLO RURAL



Bienestar social de la población en el medio rural

Oportunidades económicas en el territorio rural

Sustentabilidad medio ambiental del territorio rural

Cultura e identidad rural

Gobernanza



DESAFÍOS

PRINCIPALES DESAFÍOS



Sustentabilidad y diversificación de
financiamiento.



Renovación de liderazgos e incorporación de
jóvenes.



Comunicación y vinculación con las bases.

PRINCIPALES DESAFÍOS



Incorporación de tecnologías para el trabajo remoto.



Fomentar la participación de los socios y socias.



Organizaciones locales: planificación a largo plazo.

¿CÓMO RESPONDER A DESAFÍOS ACTUALES Y FUTUROS DE LAS ORGANIZACIONES CAMPESINAS?

Organizaciones campesinas sustentables y fortalecidas, que accedan a la oferta pública y privada y con capacidad de incidencia



RESULTADOS ESPERADOS

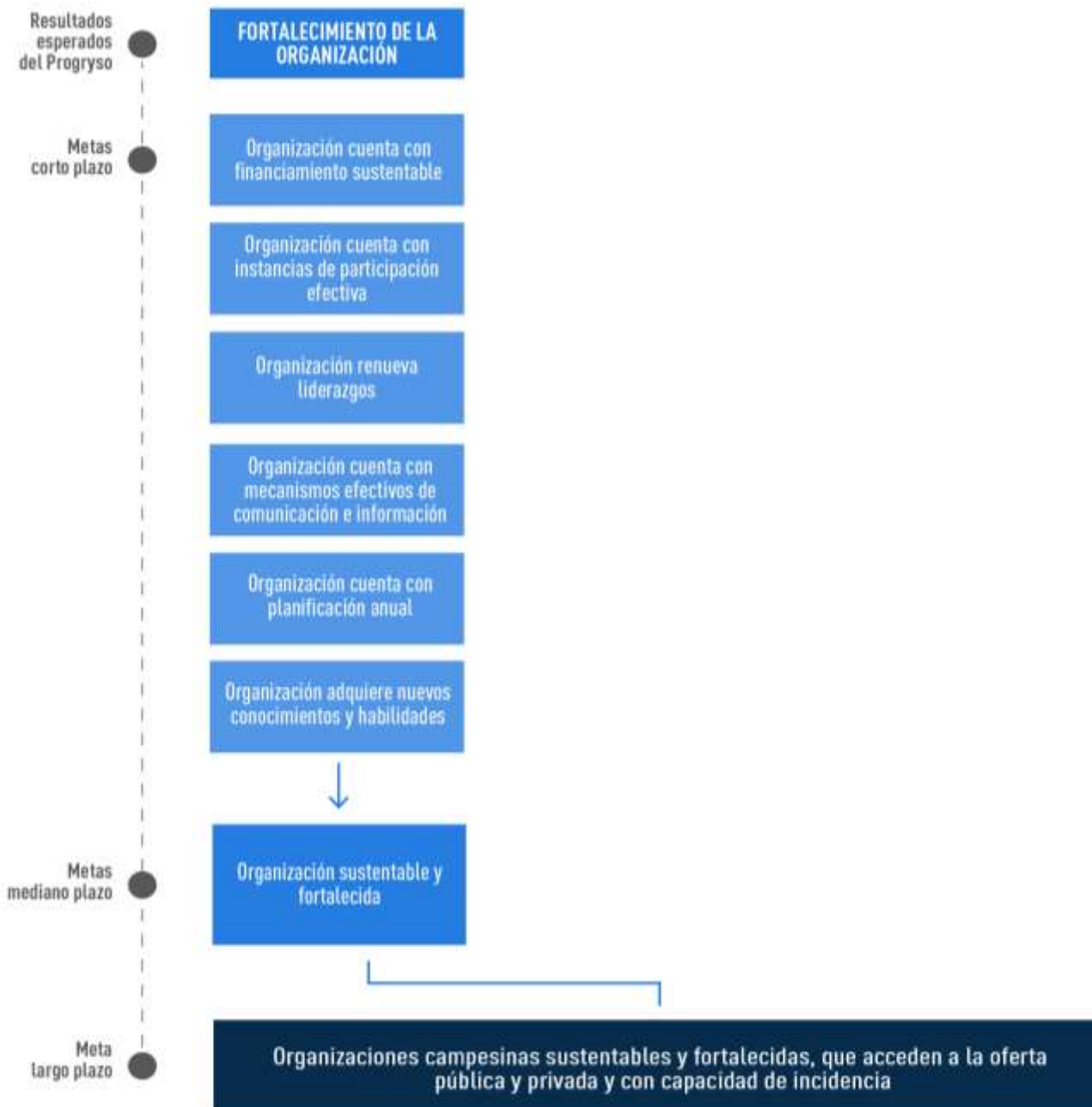

RESULTADOS ESPERADOS

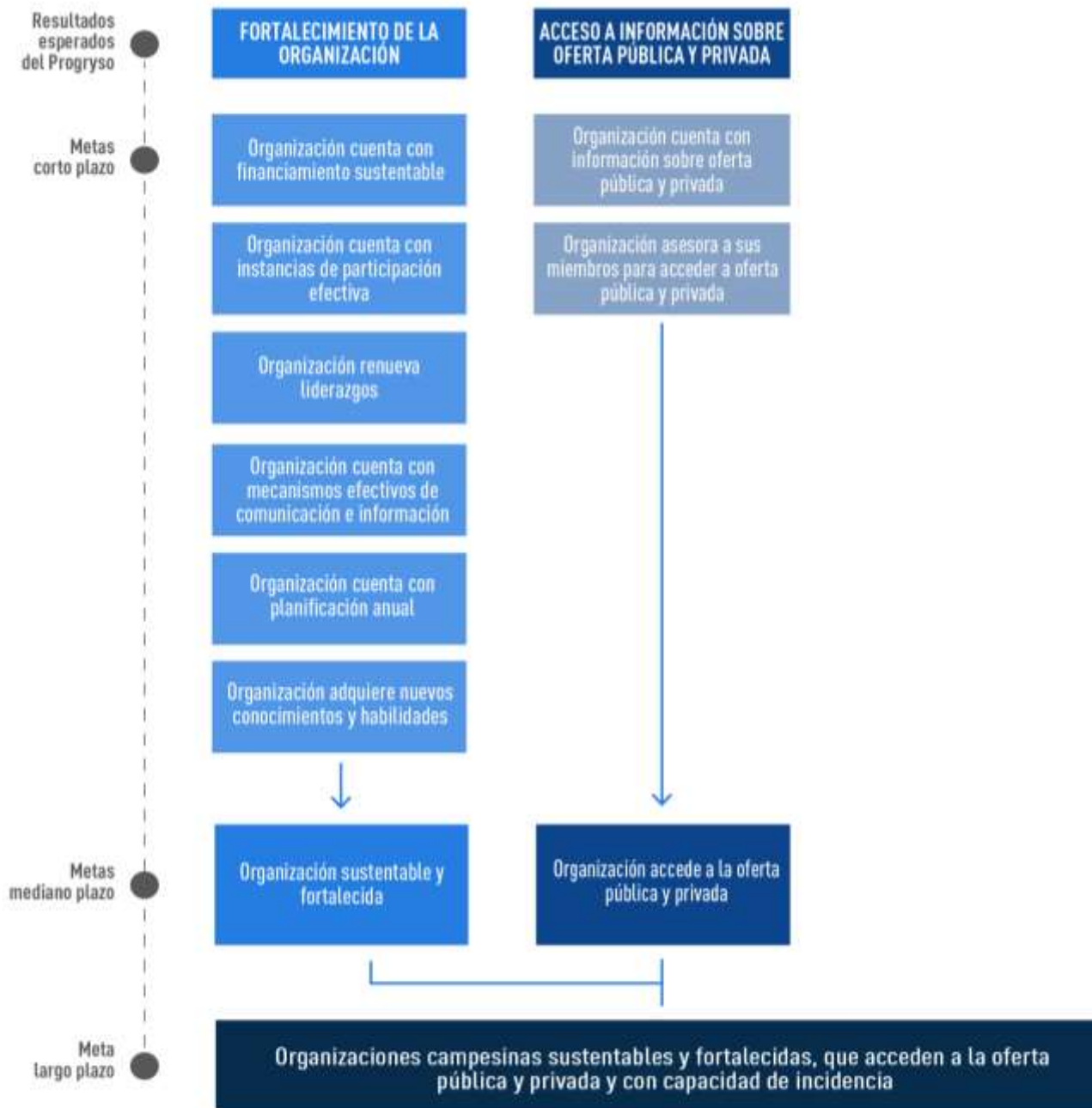

RESULTADOS ESPERADOS

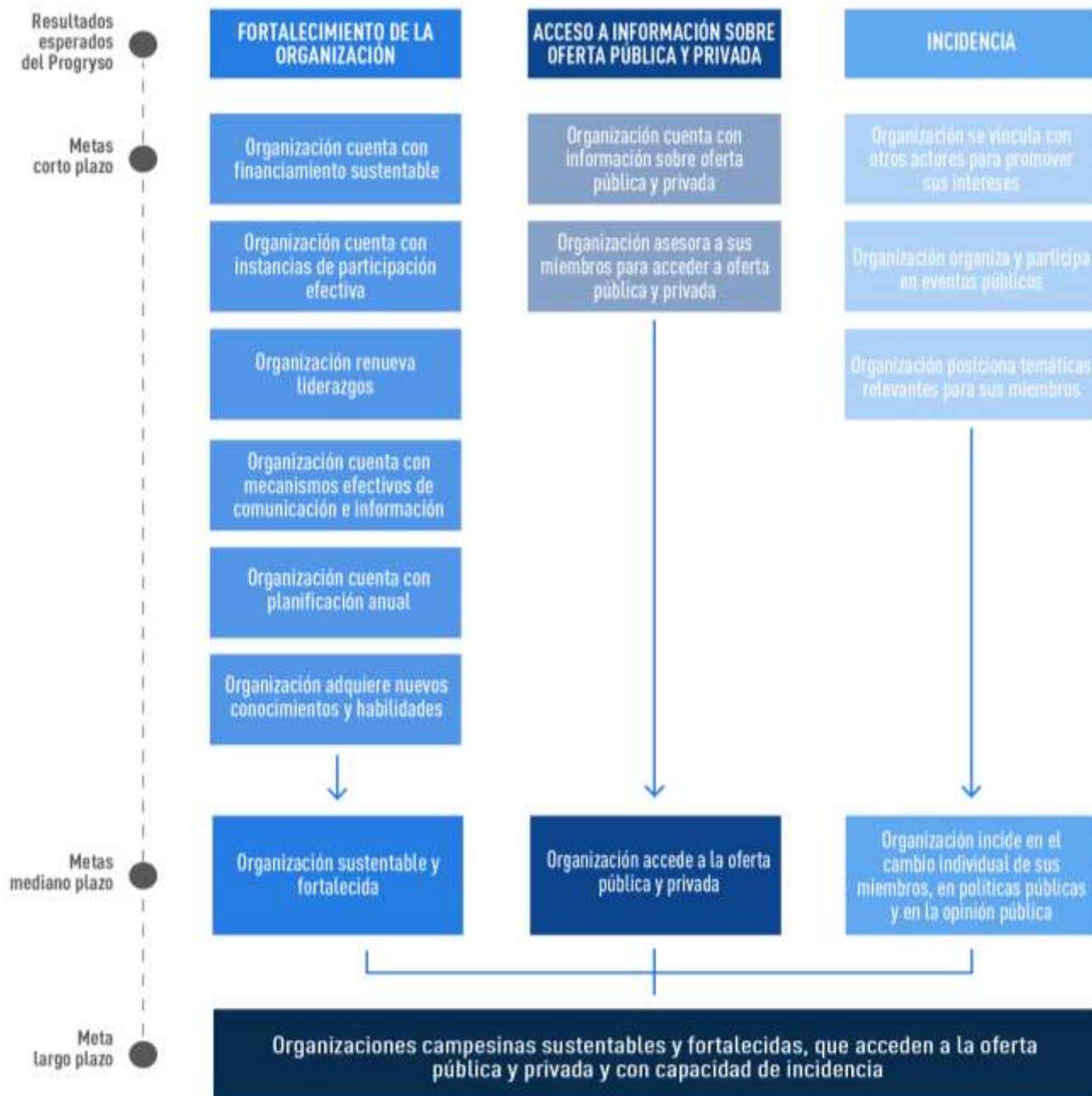

DESAFÍOS POLÍTICAS PÚBLICAS



Promover y fortalecer la organización y asociatividad en los territorios rurales.



Vinculación con oferta pública y espacios de incidencia.



Acompañamiento y monitoreo con pertinencia local.

Organizaciones Campesinas en Chile: Caracterización, contribuciones y desafíos

10 noviembre 2020

